

参 考 资 料

1 平成19年度予算（案）の概要

（地域福祉課）

| 事 項 | 平成18年度 予 算 額 | 平成19年度 予算額(案) | 差 引 増△減額 | 備 考 |
|-------------------------|-----------------|------------------|-------------|--|
| | 千円 | 千円 | 千円 | |
| 1 地域福祉の増進 （地域福祉増進事業） | — | — | — | セーフティネット支援対策等事業費補助金の内数 〔平成18年度予算額〕 → 〔平成19年度予算額(案)〕 15,000,000千円 → 18,000,000千円 【平成19年度新規事項】 ① 地域福祉等推進特別支援事業の創設 ② 日常生活自立支援事業の実施 （基幹的社協の力所数増、 地域福祉権利擁護事業の名称変更） ③ 要保護世帯向け長期生活支援資金の創設 （貸付原資、事務費の必要額確保） |
| 2 ホームレス対策 | | | | |
| 3 地方改善事業関係 | 7,730,822 | 7,165,572 | △565,250 | |
| （1）地方改善施設整備費 | 2,000,000 | 1,700,000 | △300,000 | |
| （2）地方改善事業費 | 5,730,822 | 5,465,572 | △265,250 | 1 隣保館等運営事業費 5,576,753千円 → 5,315,115千円 2 生活館等運営事業費 154,069千円 → 150,457千円 |
| 4 自殺防止対策 （いのちの電話） | 80,684 | 79,905 | △779 | 自殺防止相談窓口の普及・啓発、相談研修活動等 の推進等 |
| 5 全国社会福祉協議会 活動の推進 | 118,868 | 114,982 | △3,886 | 全国ボランティア活動振興センターの運営、民生委員 に対する情報支援等 |
| 6 消費生活協同組合 | 24,854 | 24,854 | 0 | 1 消費生活協同組合貸付金 15,000千円 2 消費生活協同組合運営状況調査委託費 9,854千円 |

2-(1) 生活福祉資金の貸付決定件数等

(単位:千円)

| | 更生資金 | 身体障害者 更生資金 | 生活資金 | 福祉資金 | 住宅資金 | 修学資金 | 療養・介護資金 | 緊急小口資金 | 災害援護資金 | 離職者支援資金 | 長期生活 支援資金 | 計 |
|--------|-----------|---------------|---------|-----------|-----------|-----------|---------|---------|---------|-----------|--------------|------------|
| | (5,601) | | | | | | | | | | | (5,601) |
| 昭和30年度 | 187,095 | - | - | - | - | - | - | - | - | - | - | 187,095 |
| | (17,119) | | (2,096) | | | | (9,686) | | | | | (28,301) |
| 35 | 796,191 | - | 58,276 | - | - | - | 269,176 | - | - | - | - | 1,123,643 |
| | (12,175) | (3,400) | (131) | | (6,376) | (4,103) | (5,693) | | (4,750) | | | (36,628) |
| 40 | 1,334,532 | 413,519 | 3,066 | - | 562,653 | 165,365 | 304,790 | - | 435,032 | - | - | 3,218,957 |
| | (8,343) | (4,598) | (207) | | (9,419) | (4,088) | (4,459) | | (2,792) | | | (33,906) |
| 45 | 1,779,946 | 1,123,975 | 15,694 | - | 1,704,677 | 171,191 | 448,083 | - | 395,929 | - | - | 5,639,495 |
| | (5,487) | (4,511) | (357) | (2,401) | (7,989) | (5,339) | (1,733) | | (634) | | | (28,451) |
| 50 | 2,498,992 | 2,209,797 | 58,474 | 161,557 | 3,608,689 | 605,972 | 220,293 | - | 155,839 | - | - | 9,519,613 |
| | (6,667) | (4,648) | (639) | (7,314) | (7,104) | (8,751) | (1,025) | | (702) | | | (36,850) |
| 55 | 4,757,878 | 3,609,227 | 241,546 | 1,283,117 | 4,546,645 | 2,874,506 | 160,608 | - | 271,998 | - | - | 17,745,525 |
| | (4,008) | (2,623) | (585) | (369) | (3,766) | (10,089) | (1,184) | | (371) | | | (22,995) |
| 60 | 3,923,729 | 3,249,927 | 196,753 | 51,129 | 3,053,716 | 4,127,612 | 247,894 | - | 213,878 | - | - | 15,064,638 |
| | (3,797) | (2,475) | (739) | (368) | (3,730) | (10,628) | (1,248) | | (2,539) | | | (25,524) |
| 61 | 3,884,160 | 3,323,474 | 298,028 | 54,818 | 3,388,460 | 4,472,878 | 288,101 | - | 369,501 | - | - | 16,079,420 |
| | (2,976) | (2,155) | (634) | (374) | (3,054) | (10,771) | (1,072) | | (606) | | | (21,642) |
| 62 | 3,091,751 | 3,048,146 | 236,039 | 64,867 | 3,007,247 | 4,840,970 | 260,801 | - | 511,103 | - | - | 15,060,924 |
| | (2,321) | (1,964) | (558) | (421) | (2,523) | (9,925) | (837) | | (184) | | | (18,733) |
| 63 | 2,348,155 | 2,826,599 | 214,077 | 83,653 | 2,604,416 | 4,920,193 | 199,999 | - | 158,603 | - | - | 13,355,695 |
| | (1,842) | (2,453) | (547) | (2,889) | (2,394) | (8,873) | (752) | | (188) | | | (19,938) |
| 平成元 | 2,078,514 | 3,929,044 | 243,390 | 3,738,949 | 2,736,109 | 4,685,064 | 191,364 | - | 161,247 | - | - | 17,763,681 |
| | (1,576) | (2,417) | (481) | (3,762) | (2,853) | (8,349) | (607) | | (281) | | | (20,153) |
| 2 | 1,920,100 | 3,980,508 | 220,294 | 4,870,932 | 3,335,921 | 4,786,802 | 161,189 | - | 258,269 | - | - | 19,534,015 |
| | (1,454) | (2,208) | (442) | (2,955) | (2,853) | (8,418) | (527) | | (1,101) | | | (19,958) |
| 3 | 1,755,958 | 3,628,347 | 195,863 | 3,334,501 | 3,664,388 | 5,285,840 | 146,820 | - | 952,153 | - | - | 18,963,870 |
| | (1,252) | (1,614) | (469) | (2,304) | (2,340) | (8,537) | (535) | | (130) | | | (17,181) |
| 4 | 1,515,836 | 2,670,315 | 221,556 | 2,449,434 | 3,202,870 | 5,807,372 | 146,897 | - | 154,062 | - | - | 16,168,342 |
| | (1,393) | (1,524) | (537) | (2,441) | (2,313) | (9,693) | (524) | | (427) | | | (18,852) |
| 5 | 1,734,729 | 2,657,133 | 279,027 | 2,595,635 | 3,304,969 | 7,082,797 | 145,142 | - | 547,895 | - | - | 18,347,327 |
| | (1,324) | (1,187) | (490) | (2,278) | (1,886) | (10,353) | (450) | | (221) | | | (18,189) |
| 6 | 1,621,672 | 2,129,437 | 235,528 | 2,441,254 | 2,764,055 | 7,785,462 | 128,715 | - | 281,781 | - | - | 17,387,904 |
| | (1,149) | (1,040) | (420) | (2,063) | (1,664) | (10,515) | (419) | | (105) | | | (17,375) |
| 7 | 1,480,572 | 1,897,686 | 217,351 | 2,187,638 | 2,598,738 | 8,437,826 | 121,681 | - | 130,033 | - | - | 17,071,525 |
| | (1,025) | (885) | (471) | (2,126) | (1,478) | (11,074) | (523) | | (57) | | | (17,639) |
| 8 | 1,176,232 | 1,639,076 | 217,878 | 2,294,926 | 2,317,547 | 9,136,683 | 144,630 | - | 71,517 | - | - | 16,998,489 |
| | (938) | (744) | (458) | (1,783) | (1,123) | (11,152) | (529) | | (100) | | | (16,827) |
| 9 | 1,254,489 | 1,429,645 | 233,389 | 1,853,716 | 1,739,458 | 9,409,708 | 146,820 | - | 121,404 | - | - | 16,188,729 |
| | (892) | (604) | (475) | (1,917) | (999) | (11,377) | (556) | | (72) | | | (16,892) |
| 10 | 1,213,532 | 1,117,152 | 242,898 | 1,836,333 | 1,498,684 | 9,609,419 | 152,805 | - | 75,869 | - | - | 15,746,692 |
| | (859) | (450) | (435) | (1,695) | (731) | (9,217) | (493) | | (137) | | | (14,017) |
| 11 | 1,183,861 | 797,802 | 210,346 | 1,594,191 | 1,068,703 | 7,654,622 | 136,734 | - | 143,627 | - | - | 12,789,886 |
| | (656) | (357) | (2,140) | (1,772) | (580) | (7,802) | (538) | | (48) | | | (13,893) |
| 12 | 810,658 | 612,150 | 527,430 | 1,546,506 | 857,087 | 6,091,731 | 146,427 | - | 51,246 | - | - | 10,643,235 |
| | (563) | (293) | (308) | (1,448) | (477) | (7,921) | (431) | | (82) | | | (11,523) |
| 13 | 580,154 | 497,376 | 149,003 | 1,253,316 | 721,421 | 6,182,824 | 120,024 | - | 96,832 | - | - | 9,600,950 |
| | (585) | (246) | (402) | (1,524) | (412) | (9,090) | (691) | (29) | (37) | (4,582) | (0) | (17,598) |
| 14 | 583,419 | 413,681 | 197,365 | 1,246,518 | 531,153 | 7,258,703 | 168,966 | 1,420 | 35,920 | 5,517,269 | 0 | 15,954,414 |
| | (547) | (199) | (12) | (1,453) | (364) | (8,758) | (863) | (2,008) | (50) | (4,738) | (136) | (19,128) |
| 15 | 574,783 | 310,274 | 6,620 | 1,098,636 | 512,525 | 6,771,766 | 507,984 | 97,456 | 50,631 | 7,032,259 | 2,585,555 | 19,548,489 |
| | (524) | - | - | (1,362) | (296) | (7,641) | (639) | (4,520) | (198) | (2,636) | (139) | (17,955) |
| 16 | 703,108 | - | - | 1,029,262 | 406,685 | 6,499,805 | 448,542 | 396,015 | 201,784 | 4,032,866 | 2,432,983 | 16,151,050 |
| | (461) | - | - | (1,197) | (232) | (7,163) | (581) | (1,543) | (59) | (1,303) | (142) | (12,681) |
| 17 | 597,813 | - | - | 855,855 | 364,076 | 6,431,171 | 405,859 | 75,125 | 65,503 | 1,826,216 | 2,819,583 | 13,441,201 |

- (注) 1.()内は、件数を示す。
 2.生活資金には、昭和35年度まで家屋補修費が含まれている。
 3.昭和46年度までの生活資金の出産費、葬祭費及び住宅資金の転宅費は昭和47年度以降福祉資金として貸付けられている。
 4.離職者支援資金の平成14年度分には、一部平成13年度分を含む。

2 - (2) 平成17年度 生活福祉資金 貸付決定件数及び金額

(単位：件)

(単位：千円)

| NO. | 都道府県 | 貸付決定件数 | 貸付決定金額 |
|-----|------|--------|------------|
| 1 | 北海道 | 796 | 691,500 |
| 2 | 青森県 | 374 | 419,915 |
| 3 | 岩手県 | 187 | 197,568 |
| 4 | 宮城県 | 64 | 84,685 |
| 5 | 秋田県 | 215 | 225,845 |
| 6 | 山形県 | 162 | 210,884 |
| 7 | 福島県 | 324 | 236,766 |
| 8 | 茨城県 | 99 | 118,959 |
| 9 | 栃木県 | 95 | 94,860 |
| 10 | 群馬県 | 53 | 38,699 |
| 11 | 埼玉県 | 251 | 445,863 |
| 12 | 千葉県 | 387 | 550,957 |
| 13 | 東京都 | 1,808 | 1,996,900 |
| 14 | 神奈川県 | 461 | 490,748 |
| 15 | 新潟県 | 240 | 160,878 |
| 16 | 富山県 | 138 | 94,615 |
| 17 | 石川県 | 98 | 74,410 |
| 18 | 福井県 | 55 | 41,850 |
| 19 | 山梨県 | 15 | 19,444 |
| 20 | 長野県 | 143 | 121,951 |
| 21 | 岐阜県 | 242 | 97,200 |
| 22 | 静岡県 | 190 | 172,572 |
| 23 | 愛知県 | 125 | 223,818 |
| 24 | 三重県 | 55 | 77,572 |
| 25 | 滋賀県 | 82 | 105,427 |
| 26 | 京都府 | 794 | 528,244 |
| 27 | 大阪府 | 1,460 | 1,962,128 |
| 28 | 兵庫県 | 447 | 471,727 |
| 29 | 奈良県 | 459 | 328,232 |
| 30 | 和歌山県 | 73 | 64,836 |
| 31 | 鳥取県 | 52 | 45,055 |
| 32 | 島根県 | 330 | 288,365 |
| 33 | 岡山県 | 94 | 87,308 |
| 34 | 広島県 | 107 | 73,636 |
| 35 | 山口県 | 80 | 43,866 |
| 36 | 徳島県 | 175 | 154,314 |
| 37 | 香川県 | 9 | 11,070 |
| 38 | 愛媛県 | 265 | 277,969 |
| 39 | 高知県 | 101 | 116,598 |
| 40 | 福岡県 | 570 | 816,592 |
| 41 | 佐賀県 | 0 | 0 |
| 42 | 長崎県 | 312 | 314,455 |
| 43 | 熊本県 | 165 | 284,816 |
| 44 | 大分県 | 104 | 96,483 |
| 45 | 宮崎県 | 98 | 126,694 |
| 46 | 鹿児島県 | 84 | 141,651 |
| 47 | 沖縄県 | 243 | 213,276 |
| 合計 | | 12,681 | 13,441,201 |

2-(3) 都道府県別貸付決定件数及び被保護世帯数の比較（平成17年度）

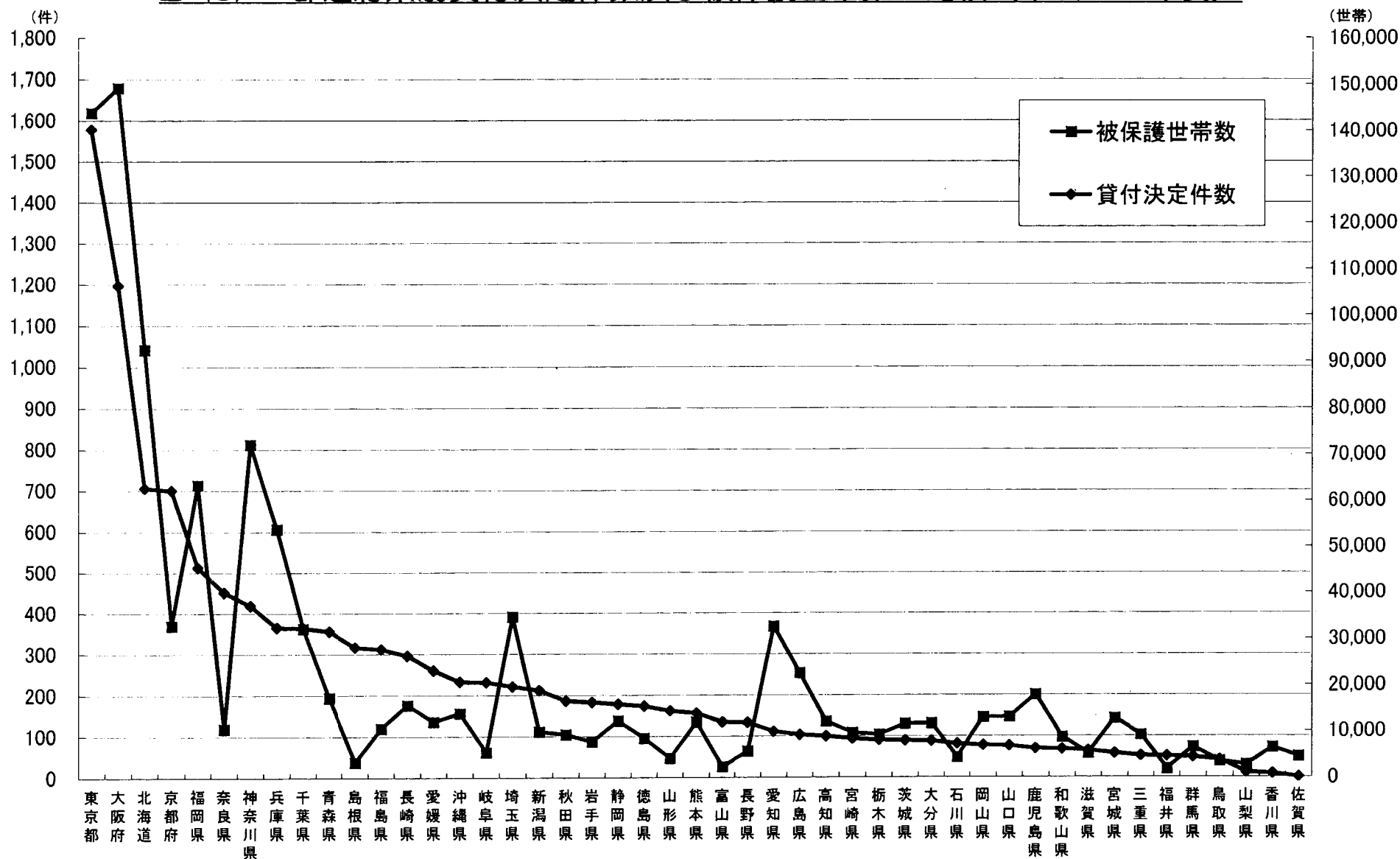

2-(4) 都道府県別貸付決定件数及び高齢者世帯数の比較（平成16年度）

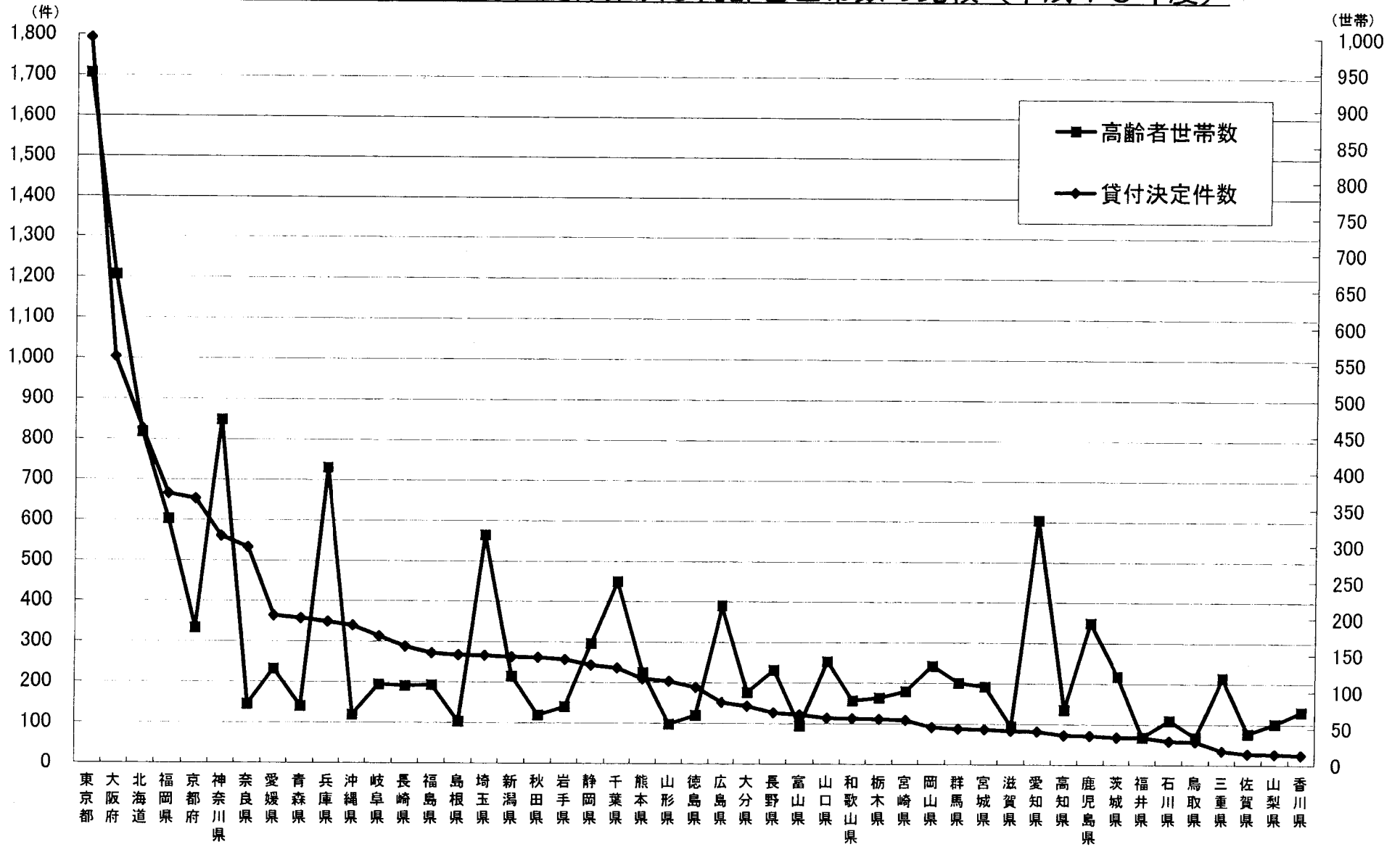

3 地域福祉権利擁護事業の実施状況（全国社会福祉協議会調べ）

（1）契約状況の推移（対象者別）

| 対象者 | | 認知症 高齢者 など | 知的 障害者 など | 精神 障害者 など | その他 | 計 | うち 生活保護 |
|--------------------------|--------|------------------|-----------------|-----------------|--------|--------|------------|
| 平成16年度 | 契約件数 | 4,036 | 1,028 | 1,039 | 385 | 6,488 | 2,138 |
| | 構成比(%) | 62.2(%) | 15.9(%) | 16.0(%) | 5.9(%) | 100(%) | 32.9(%) |
| 平成17年度 | 契約件数 | 4,497 | 1,096 | 1,168 | 486 | 7,247 | 2,540 |
| | 構成比(%) | 62.1(%) | 15.1(%) | 16.1(%) | 6.7(%) | 100(%) | 35.0(%) |
| 平成18年 4月～11月 | 契約件数 | 3,062 | 717 | 834 | 275 | 4,888 | 1,637 |
| | 構成比(%) | 62.6(%) | 14.7(%) | 17.1(%) | 5.6(%) | 100(%) | 33.5(%) |
| 平成18年 11月末現在 実利用者数 | 実利用者数 | 11,971 | 3,914 | 3,739 | 1,203 | 20,827 | - |
| | 構成比(%) | 57.5(%) | 18.8(%) | 17.9(%) | 5.8(%) | 100(%) | - |

(2) 地域福祉権利擁護事業の都道府県・指定都市別実施状況

① 相談援助件数(問い合わせ・相談件数)

事業開始～平成18年11月末

| 対象者 事項 | 合計 | 本事業の利用に関するもの | | | | その他 |
|-----------|-----------|--------------|---------|---------|--------|--------|
| | | 認知症高齢者等 | 知的障害者等 | 精神障害者等 | 不明・その他 | |
| 件数合計 | 1,601,180 | 886,766 | 251,264 | 308,101 | 85,617 | 69,432 |
| 北海道 | 17,155 | 8,100 | 3,705 | 3,804 | 919 | 627 |
| 青森県 | 9,883 | 5,346 | 2,087 | 1,559 | 845 | 46 |
| 岩手県 | 30,633 | 15,408 | 7,774 | 6,184 | 1,151 | 116 |
| 宮城県 | 35,784 | 11,314 | 10,066 | 12,165 | 1,151 | 1,088 |
| 秋田県 | 8,519 | 6,070 | 1,019 | 1,212 | 86 | 132 |
| 山形県 | 10,679 | 6,627 | 1,662 | 1,176 | 593 | 621 |
| 福島県 | 6,541 | 3,623 | 1,140 | 1,111 | 418 | 249 |
| 茨城県 | 8,402 | 4,813 | 1,521 | 1,741 | 176 | 151 |
| 栃木県 | 10,310 | 5,628 | 1,727 | 1,195 | 903 | 857 |
| 群馬県 | 13,650 | 5,940 | 1,261 | 1,427 | 857 | 4,165 |
| 埼玉県 | 14,392 | 8,948 | 1,296 | 2,710 | 697 | 741 |
| 千葉県 | 23,861 | 17,439 | 1,586 | 3,088 | 1,064 | 684 |
| 東京都 | 286,075 | 190,964 | 20,002 | 55,853 | 10,740 | 8,516 |
| 神奈川県 | 96,982 | 61,553 | 9,968 | 12,433 | 6,987 | 6,041 |
| 新潟県 | 38,497 | 22,184 | 7,195 | 7,702 | 954 | 462 |
| 富山県 | 24,665 | 16,688 | 1,693 | 4,520 | 1,353 | 411 |
| 石川県 | 16,990 | 10,190 | 2,600 | 2,346 | 184 | 1,670 |
| 福井県 | 8,049 | 4,057 | 1,393 | 733 | 319 | 1,547 |
| 山梨県 | 11,278 | 4,052 | 3,624 | 2,286 | 1,034 | 282 |
| 長野県 | 36,650 | 15,993 | 7,364 | 9,574 | 1,588 | 2,131 |
| 静岡県 | 18,527 | 8,276 | 1,738 | 1,912 | 1,404 | 5,197 |
| 岐阜県 | 4,523 | 2,787 | 603 | 513 | 283 | 337 |
| 愛知県 | 49,992 | 35,051 | 7,230 | 7,711 | - | - |
| 三重県 | 24,748 | 11,104 | 8,534 | 3,979 | 806 | 325 |
| 滋賀県 | 105,172 | 41,861 | 26,722 | 26,950 | 8,491 | 1,148 |
| 京都府 | 63,907 | 34,429 | 11,761 | 10,986 | 6,230 | 501 |
| 大阪府 | 82,023 | 42,689 | 13,753 | 14,821 | 3,595 | 7,165 |
| 兵庫県 | 20,466 | 9,176 | 2,119 | 2,057 | 1,092 | 6,022 |
| 奈良県 | 7,418 | 3,860 | 1,071 | 1,855 | 558 | 74 |
| 和歌山県 | 36,175 | 19,251 | 6,884 | 8,009 | 1,577 | 454 |
| 鳥取県 | 3,428 | 1,934 | 847 | 382 | 131 | 134 |
| 島根県 | 7,238 | 3,430 | 1,595 | 1,872 | 95 | 246 |
| 岡山県 | 19,476 | 11,170 | 3,612 | 3,329 | 786 | 579 |
| 広島県 | 17,159 | 9,391 | 2,268 | 3,546 | 704 | 1,250 |
| 山口県 | 14,222 | 5,000 | 1,002 | 922 | 1,474 | 5,824 |
| 徳島県 | 5,725 | 2,655 | 1,329 | 930 | 469 | 342 |
| 香川県 | 23,316 | 11,398 | 6,251 | 4,856 | 642 | 169 |
| 愛媛県 | 9,638 | 4,312 | 1,766 | 2,583 | 846 | 131 |
| 高知県 | 14,419 | 8,309 | 3,588 | 1,855 | 557 | 110 |
| 福岡県 | 13,227 | 7,920 | 1,387 | 1,041 | 975 | 1,904 |
| 佐賀県 | 4,506 | 2,338 | 553 | 894 | 608 | 113 |
| 長崎県 | 19,401 | 8,420 | 6,488 | 3,290 | 391 | 812 |
| 熊本県 | 8,874 | 4,914 | 1,120 | 1,263 | 1,333 | 244 |
| 大分県 | 9,788 | 6,309 | 1,619 | 1,256 | 420 | 184 |
| 宮崎県 | 15,481 | 5,065 | 4,778 | 3,961 | 1,295 | 382 |
| 鹿児島県 | 9,060 | 5,497 | 1,089 | 1,576 | 576 | 322 |
| 沖縄県 | 55,195 | 21,274 | 11,895 | 19,233 | 2,301 | 492 |
| 札幌市 | 23,694 | 11,284 | 2,923 | 5,564 | 1,411 | 2,512 |
| 仙台市 | 2,832 | 1,168 | 300 | 821 | 348 | 195 |
| さいたま市 | 2,842 | 2,039 | 276 | 376 | 143 | 8 |
| 千葉市 | 7,189 | 5,613 | 107 | 193 | 1,276 | - |
| 川崎市 | 8,035 | 5,841 | 727 | 750 | 647 | 70 |
| 横浜市 | 19,306 | 13,318 | 1,301 | 1,984 | 2,673 | 30 |
| 静岡市 | 1,518 | 616 | 191 | 167 | 233 | 311 |
| 名古屋市 | 22,386 | 12,199 | 4,198 | 5,167 | 745 | 77 |
| 京都市 | 11,058 | 6,683 | 1,596 | 2,328 | 447 | 4 |
| 大阪市 | 98,845 | 60,109 | 14,393 | 20,072 | 4,271 | - |
| 堺市 | 426 | 186 | 182 | 43 | 14 | 1 |
| 神戸市 | 9,110 | 2,346 | 348 | 3,352 | 3,064 | - |
| 広島市 | 17,210 | 10,206 | 4,187 | 2,550 | 267 | - |
| 北九州 | 1,962 | 1,072 | 204 | 202 | 376 | 108 |
| 福岡市 | 2,668 | 1,329 | 46 | 131 | 44 | 1,118 |

※ 指定都市における実施状況は、平成15年4月～

② 契約締結件数(累計)

事業開始～平成18年11月末

| 事項 | 対象者 | | 認知症高齢者等 | 知的障害者等 | 精神障害者等 | 不明 その他 | 合計 | |
|-------|-------|----|---------|--------|--------|-----------|---------|--------|
| | 件数 | 合計 | | | | | うち、生活保護 | |
| | | | 21,994 | 5,314 | 5,171 | 1,969 | 34,798 | 11,474 |
| 北海道 | 242 | | 81 | 101 | - | | 424 | 284 |
| 青森県 | 422 | | 76 | 75 | 35 | | 608 | 296 |
| 岩手県 | 492 | | 189 | 174 | 47 | | 902 | 345 |
| 宮城県 | 234 | | 129 | 135 | 15 | | 513 | 191 |
| 秋田県 | 181 | | 18 | 22 | - | | 221 | 86 |
| 山形県 | 282 | | 64 | 42 | 50 | | 438 | 194 |
| 福島県 | 93 | | 34 | 17 | 11 | | 155 | 51 |
| 茨城県 | 336 | | 52 | 69 | 6 | | 463 | 113 |
| 栃木県 | 476 | | 179 | 79 | 2 | | 736 | 249 |
| 群馬県 | 556 | | 94 | 102 | - | | 752 | 199 |
| 埼玉県 | 484 | | 98 | 115 | 26 | | 723 | 313 |
| 千葉県 | 503 | | 38 | 82 | 46 | | 669 | 205 |
| 東京都 | 2,087 | | 151 | 301 | 61 | | 2,600 | 430 |
| 神奈川県 | 870 | | 113 | 130 | 194 | | 1,657 | 519 |
| 新潟県 | 466 | | 110 | 167 | - | | 743 | 197 |
| 富山県 | 164 | | 19 | 41 | 13 | | 237 | 62 |
| 石川県 | 134 | | 28 | 19 | 2 | | 183 | 45 |
| 福井県 | 185 | | 66 | 25 | 21 | | 297 | 85 |
| 山梨県 | 202 | | 109 | 81 | 109 | | 501 | 70 |
| 長野県 | 307 | | 107 | 100 | 51 | | 565 | 112 |
| 静岡県 | 377 | | 81 | 68 | 109 | | 635 | 171 |
| 岐阜県 | 268 | | 59 | 34 | 4 | | 365 | 83 |
| 愛知県 | 767 | | 120 | 118 | - | | 1,005 | 233 |
| 三重県 | 421 | | 156 | 128 | 19 | | 724 | 178 |
| 滋賀県 | 483 | | 276 | 156 | 150 | | 1,065 | 140 |
| 京都府 | 239 | | 51 | 42 | 12 | | 344 | 137 |
| 大阪府 | 890 | | 298 | 308 | 127 | | 1,623 | 548 |
| 兵庫県 | 332 | | 83 | 70 | 10 | | 495 | 178 |
| 奈良県 | 92 | | 23 | 19 | 14 | | 148 | 49 |
| 和歌山県 | 407 | | 116 | 124 | 14 | | 661 | 203 |
| 鳥取県 | 285 | | 133 | 38 | 11 | | 467 | 151 |
| 島根県 | 388 | | 193 | 154 | 9 | | 744 | 241 |
| 岡山県 | 409 | | 93 | 128 | 21 | | 651 | 203 |
| 広島県 | 477 | | 121 | 178 | 51 | | 827 | 319 |
| 徳島県 | 789 | | 124 | 162 | 59 | | 1,134 | 341 |
| 香川県 | 168 | | 47 | 32 | 25 | | 272 | 115 |
| 愛媛県 | 320 | | 155 | 112 | 22 | | 609 | 188 |
| 高知県 | 294 | | 61 | 129 | 82 | | 566 | 219 |
| 福岡県 | 219 | | 183 | 66 | 11 | | 479 | 111 |
| 佐賀県 | 363 | | 69 | 33 | - | | 465 | 123 |
| 長崎県 | 270 | | 59 | 78 | 44 | | 451 | 92 |
| 熊本県 | 410 | | 113 | 114 | 16 | | 653 | 206 |
| 大分県 | 310 | | 71 | 52 | 98 | | 531 | 156 |
| 宮崎県 | 406 | | 77 | 63 | 32 | | 578 | 250 |
| 鹿児島県 | 358 | | 193 | 118 | 87 | | 756 | 315 |
| 沖縄県 | 476 | | 50 | 72 | 50 | | 648 | 246 |
| 札幌市 | 237 | | 99 | 139 | 20 | | 495 | 275 |
| 仙台市 | 106 | | 18 | 48 | 20 | | 192 | 122 |
| さいたま市 | 74 | | 36 | 80 | - | | 190 | 100 |
| 千葉市 | 73 | | 7 | 10 | 4 | | 94 | 56 |
| 川崎市 | 57 | | 3 | 4 | 22 | | 86 | 34 |
| 横浜市 | 293 | | 44 | 44 | 34 | | 415 | 236 |
| 名古屋市 | 161 | | 22 | 25 | 28 | | 236 | 64 |
| 静岡市 | 29 | | 17 | 16 | 21 | | 83 | 18 |
| 名古屋市 | 358 | | 75 | 63 | 1 | | 497 | 167 |
| 名古屋市 | 214 | | 52 | 50 | 11 | | 327 | 210 |
| 名古屋市 | 632 | | 108 | 122 | 35 | | 897 | 518 |
| 大塚市 | 2 | | 1 | 1 | - | | 4 | 2 |
| 神戸市 | 391 | | 8 | 14 | - | | 413 | 184 |
| 広島市 | 145 | | 30 | 32 | - | | 207 | 86 |
| 北九州市 | 117 | | 22 | 28 | 7 | | 174 | 55 |
| 福岡市 | 171 | | 12 | 22 | - | | 205 | 105 |

※ 指定都市における実施状況は、平成15年4月～

※ 神奈川県の平成11年10月～平成13年3月分は合計のみ計上

③ 実利用者数

平成18年11月末現在

| 対象者 事項 | 合計 | 認知症高齢者等 | 知的障害者等 | 精神障害者等 | その他 |
|-----------|--------|---------|--------|--------|-------|
| 件数合計 | 20,827 | 11,971 | 3,914 | 3,739 | 1,203 |
| 北海道 | 245 | 126 | 47 | 72 | - |
| 青森県 | 398 | 277 | 49 | 48 | 24 |
| 岩手県 | 596 | 287 | 140 | 143 | 26 |
| 宮城県 | 328 | 131 | 94 | 88 | 15 |
| 秋田県 | 131 | 101 | 12 | 18 | - |
| 山形県 | 275 | 157 | 48 | 35 | 35 |
| 福島県 | 111 | 56 | 30 | 15 | 10 |
| 茨城県 | 295 | 199 | 37 | 51 | 8 |
| 栃木県 | 455 | 272 | 124 | 59 | - |
| 群馬県 | 440 | 295 | 72 | 73 | - |
| 埼玉県 | 411 | 265 | 57 | 80 | 9 |
| 千葉県 | 380 | 262 | 25 | 58 | 35 |
| 東京都 | 1,487 | 1,120 | 99 | 235 | 33 |
| 神奈川県 | 496 | 304 | 65 | 60 | 67 |
| 新潟県 | 412 | 245 | 77 | 90 | - |
| 富山県 | 151 | 88 | 19 | 32 | 12 |
| 石川県 | 135 | 90 | 28 | 16 | 1 |
| 福井県 | 191 | 109 | 50 | 18 | 14 |
| 山梨県 | 302 | 117 | 82 | 64 | 39 |
| 長野県 | 376 | 185 | 81 | 79 | 31 |
| 静岡県 | 343 | 158 | 60 | 48 | 77 |
| 岐阜県 | 229 | 147 | 50 | 29 | 3 |
| 愛知県 | 407 | 254 | 78 | 75 | - |
| 三重県 | 523 | 258 | 134 | 114 | 17 |
| 滋賀県 | 734 | 303 | 217 | 129 | 85 |
| 京都府 | 189 | 104 | 39 | 35 | 11 |
| 大阪府 | 837 | 437 | 207 | 193 | - |
| 兵庫県 | 281 | 154 | 73 | 45 | 9 |
| 奈良県 | 90 | 50 | 19 | 13 | 8 |
| 和歌山県 | 268 | 157 | 42 | 60 | 9 |
| 鳥取県 | 104 | 60 | 29 | 11 | 4 |
| 島根県 | 454 | 184 | 145 | 117 | 8 |
| 岡山県 | 406 | 230 | 77 | 86 | 13 |
| 広島県 | 400 | 192 | 73 | 106 | 29 |
| 山口県 | 684 | 439 | 95 | 109 | 41 |
| 徳島県 | 193 | 108 | 38 | 29 | 18 |
| 香川県 | 219 | 96 | 68 | 45 | 10 |
| 愛媛県 | 308 | 117 | 45 | 91 | 55 |
| 高知県 | 367 | 141 | 159 | 56 | 11 |
| 福岡県 | 205 | 153 | 36 | 16 | - |
| 佐賀県 | 132 | 68 | 18 | 26 | 20 |
| 長崎県 | 404 | 236 | 68 | 90 | 10 |
| 熊本県 | 364 | 191 | 60 | 37 | 76 |
| 大分県 | 409 | 267 | 63 | 50 | 29 |
| 宮崎県 | 520 | 208 | 153 | 92 | 67 |
| 鹿児島県 | 418 | 290 | 34 | 56 | 38 |
| 沖縄県 | 350 | 151 | 80 | 103 | 16 |
| 札幌市 | 136 | 74 | 24 | 31 | 7 |
| 仙台市 | 188 | 71 | 40 | 77 | - |
| さいたま市 | 69 | 51 | 7 | 10 | 1 |
| 千川市 | 51 | 35 | 1 | 1 | 14 |
| 横濱市 | 318 | 212 | 37 | 37 | 32 |
| 静岡市 | 204 | 124 | 22 | 22 | 36 |
| 名古屋 | 144 | 65 | 21 | 28 | 30 |
| 京都府 | 408 | 264 | 82 | 62 | - |
| 大阪府 | 271 | 163 | 54 | 45 | 9 |
| 大塚市 | 888 | 580 | 128 | 136 | 44 |
| 堺市 | 45 | 20 | 17 | 8 | - |
| 神戸市 | 215 | 192 | 8 | 15 | - |
| 広島市 | 133 | 84 | 27 | 22 | - |
| 北九州 | 161 | 94 | 35 | 25 | 7 |
| 福岡市 | 143 | 103 | 15 | 25 | - |

(2) 都道府県・指定都市・中核市別 その他の活動件数

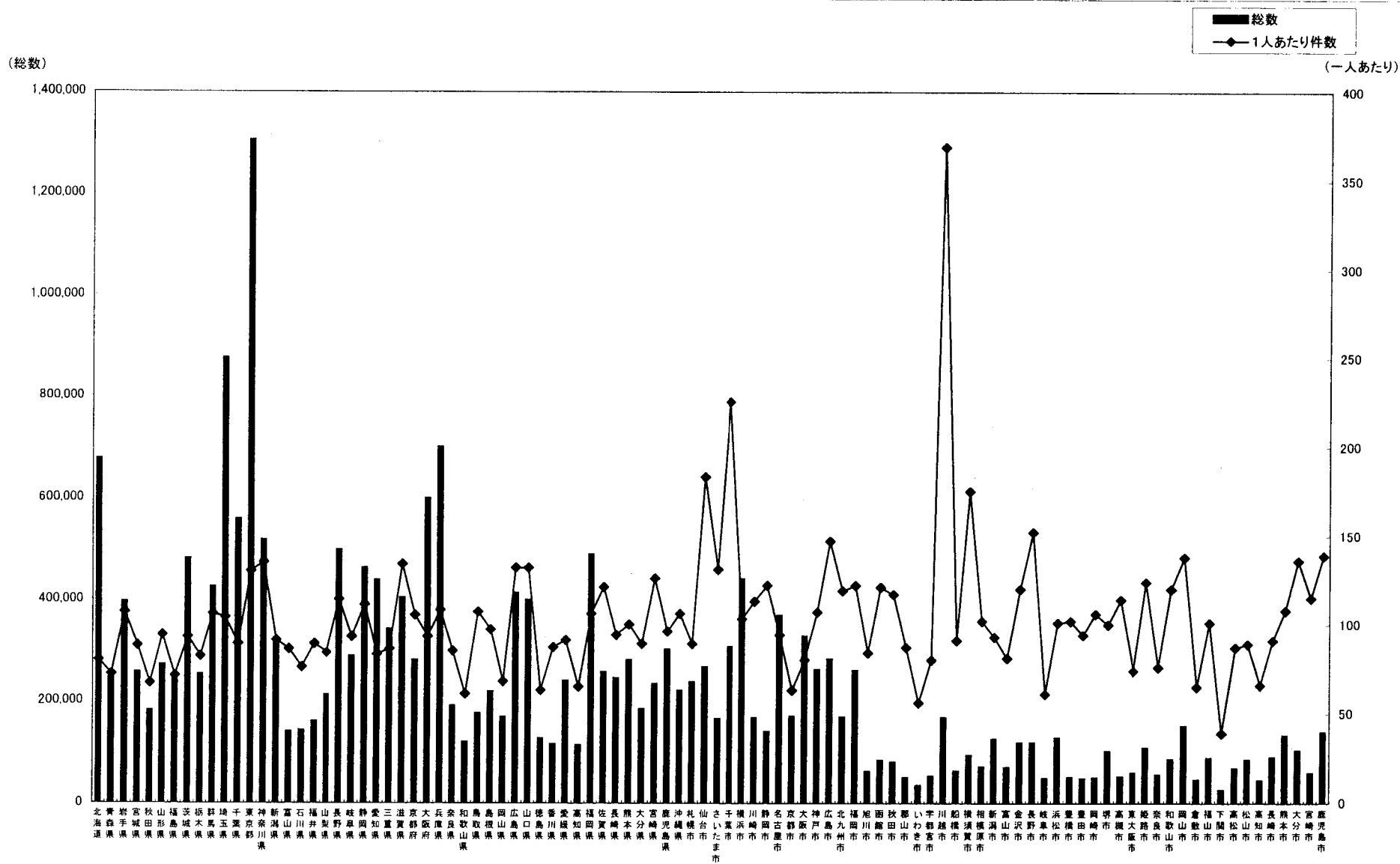

5 ボランティア活動者数の推移

| 調査時期 | | ボランティア | 団体所属 | 個人 | ボランティア |
|---------------|-----|---------|-----------|----------|-----------|
| | | 団体数 | ボランティア人数 | ボランティア人数 | 総人数 |
| 1980 (昭和55) 年 | 4 月 | 16,162 | 1,552,577 | 50,875 | 1,603,452 |
| 1984 (昭和59) 年 | 4 月 | 24,658 | 2,411,588 | 144,020 | 2,555,608 |
| 1985 (昭和60) 年 | 4 月 | 28,462 | 2,699,725 | 119,749 | 2,819,474 |
| 1986 (昭和61) 年 | 4 月 | 28,636 | 2,728,409 | 147,403 | 2,875,812 |
| 1987 (昭和62) 年 | 4 月 | 32,871 | 2,705,995 | 182,290 | 2,888,285 |
| 1988 (昭和63) 年 | 9 月 | 43,620 | 3,221,253 | 164,542 | 3,385,795 |
| 1989 (平成元) 年 | 9 月 | 46,928 | 3,787,802 | 114,138 | 3,901,940 |
| 1991 (平成3) 年 | 3 月 | 48,787 | 4,007,768 | 102,862 | 4,110,630 |
| 1992 (平成4) 年 | 3 月 | 53,069 | 4,148,941 | 126,682 | 4,275,623 |
| 1993 (平成5) 年 | 3 月 | 56,100 | 4,530,032 | 159,349 | 4,689,381 |
| 1994 (平成6) 年 | 3 月 | 60,738 | 4,823,261 | 174,235 | 4,997,496 |
| 1995 (平成7) 年 | 3 月 | 63,406 | 4,801,118 | 249,987 | 5,051,105 |
| 1996 (平成8) 年 | 3 月 | 69,281 | 5,033,045 | 280,501 | 5,313,546 |
| 1997 (平成9) 年 | 4 月 | 79,025 | 5,121,169 | 336,742 | 5,457,911 |
| 1998 (平成10) 年 | 4 月 | 83,416 | 5,877,770 | 341,149 | 6,218,919 |
| 1999 (平成11) 年 | 4 月 | 90,689 | 6,593,967 | 364,504 | 6,958,471 |
| 2000 (平成12) 年 | 4 月 | 95,741 | 6,758,381 | 362,569 | 7,120,950 |
| 2001 (平成13) 年 | 4 月 | 97,648 | 6,833,719 | 385,428 | 7,219,147 |
| 2002 (平成14) 年 | 4 月 | 101,972 | 7,028,923 | 367,694 | 7,396,617 |
| 2003 (平成15) 年 | 4 月 | 118,820 | 7,406,247 | 385,365 | 7,791,612 |
| 2004 (平成16) 年 | 4 月 | 123,300 | 7,407,379 | 386,588 | 7,793,967 |
| 2005 (平成17) 年 | 4 月 | 123,926 | 7,009,543 | 376,085 | 7,385,628 |

注1. 都道府県・指定都市及び市区町村社会福祉協議会ボランティアセンターで把握（登録含む。）しているグループ数及び人数である。

注2. 2005年にボランティア総人数が減少しているのは、市町村合併による重複把握を整理したこと等によるものと考えられる。

6 地域福祉計画の策定状況（平成18年10月1日現在の状況調査結果）

（1）市町村地域福祉計画策定状況

| | 平成18年9月 末迄に策定が 終わっている | 平成18年度 以内に策定が 終わる予定 | 平成19年度 以降に策定予定 | 策定と策定予定 の合計 | 策定未定 | 計 |
|----|-----------------------------|---------------------------|-------------------|----------------|-------|-------|
| 市区 | 283 | 109 | 237 | 629 | 173 | 802 |
| | 35.3% | 13.6% | 29.6% | 78.4% | 21.6% | 100% |
| 町村 | 139 | 92 | 236 | 467 | 571 | 1,038 |
| | 13.4% | 8.9% | 22.7% | 45.0% | 55.0% | 100% |
| 計 | 422 | 201 | 473 | 1,096 | 744 | 1,840 |
| | 22.9% | 10.9% | 25.7% | 59.6% | 40.4% | 100% |

（2）都道府県地域福祉支援計画策定状況

| | 平成18年9月 末迄に策定が 終わっている | 平成18年度 以内に策定が 終わる予定 | 平成19年度 以降に策定予定 | 策定と策定予定 の合計 | 策定未定 | 計 |
|--|-----------------------------|---------------------------|-------------------|----------------|-------|------|
| | 33 | 2 | 5 | 40 | 7 | 47 |
| | 70.2% | 4.3% | 10.6% | 85.1% | 14.9% | 100% |

策定未定：東京都、石川県、長野県、奈良県、広島県、愛媛県、鹿児島県

(3) 市町村地域福祉計画策定状況(都道府県別)(平成18年10月1日現在)

□ 平成19年度以降に策定する予定
 ◻ 平成18年度以内に策定が終わる予定
 ■ 平成18年9月末までに策定済み

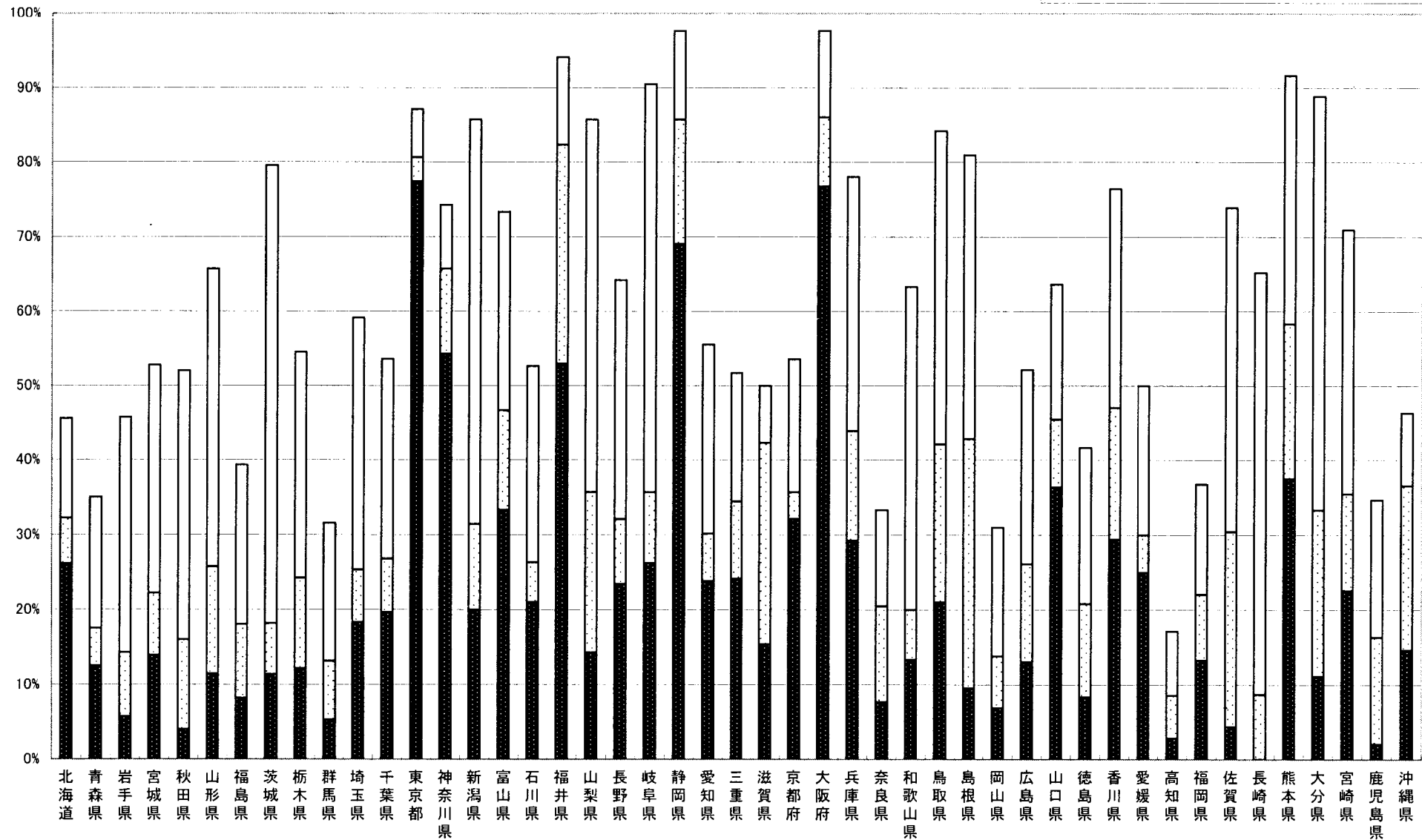

7 「いのちの電話」相談電話番号一覧

平成19年2月現在

| 所在都道府県 | 名称 | 相談電話番号 | 相談受付時間 |
|--------|-------------|------------------------------|---|
| 北海道 | 旭川いのちの電話 | 0166-23-4343 | 24時間 |
| 北海道 | 北海道いのちの電話 | 011-231-4343 | 24時間 |
| 青森県 | あおもりのちの電話 | 0172-33-7830 | 12:00~21:00 |
| 秋田県 | 秋田いのちの電話 | 018-865-4343 | 12:00~21:00 (日曜日を除く) |
| 岩手県 | 盛岡いのちの電話 | 019-654-7575 | 12:00~21:00 (月~土)、12:00~18:00 (日) |
| 宮城県 | 仙台いのちの電話 | 022-718-4343 | 24時間 |
| 山形県 | 山形いのちの電話 | 023-645-4343 | 13:00~22:00 |
| 福島県 | 福島いのちの電話 | 024-536-4343 | 10:00~22:00 |
| 新潟県 | 新潟いのちの電話 | 025-288-4343 | 24時間 |
| 長野県 | 長野いのちの電話 | 026-223-4343 | 11:00~22:00 |
| 長野県 | 長野いのちの電話・松本 | 0263-29-1414 | |
| 群馬県 | 群馬いのちの電話 | 027-221-0783 | 9:00~21:30、24時間 (第2金曜日) |
| 栃木県 | 栃木いのちの電話 | 028-643-7830 | 7:00~21:00 (月~木)、24時間 (金~日) |
| 栃木県 | 足利いのちの電話 | 0284-44-0783 | 15:00~21:00 |
| 茨城県 | 茨城いのちの電話 | 029-855-1000 | 24時間 |
| 茨城県 | 茨城いのちの電話・水戸 | 029-255-1000 | 13:00~20:00 |
| 埼玉県 | 埼玉いのちの電話 | 048-645-4343 | 24時間 |
| 千葉県 | 千葉いのちの電話 | 043-227-3900 | 24時間 |
| 東京都 | 東京いのちの電話 | 03-3264-4343 | 24時間 |
| 東京都 | 東京多摩いのちの電話 | 042-327-4343 | 10:00~21:00 |
| 東京都 | 東京英語いのちの電話 | 03-5774-0992 | 9:00~23:00 |
| 神奈川県 | 川崎いのちの電話 | 044-733-4343 | 24時間 |
| 神奈川県 | 横浜いのちの電話 | 045-335-4343 | 24時間 |
| 山梨県 | 山梨いのちの電話 | 055-221-4343 | 16:00~22:00 |
| 静岡県 | 静岡いのちの電話 | 054-272-4343 | 15:00~21:00 (月~金) |
| 静岡県 | 浜松いのちの電話 | 053-473-6222 | 10:00~21:00 (日~火・祝日) 10:00~0:00 (水~土) |
| 岐阜県 | 岐阜いのちの電話協会 | 058-297-1122 | 16:00~22:00 (日) 19:00~22:00 (月~土) |
| 愛知県 | 名古屋いのちの電話協会 | 052-971-4343 | 24時間 |
| 三重県 | 三重いのちの電話協会 | 059-221-2525 | 18:00~23:00 |
| 京都府 | 京都いのちの電話 | 075-864-4343 | 24時間 |
| 奈良県 | 奈良いのちの電話協会 | 0742-35-1000 | 24時間 |
| 大阪府 | 関西いのちの電話 | 06-6309-1121 | 24時間 |
| 兵庫県 | 神戸いのちの電話 | 078-371-4343 | 8:30~20:30 (月~金) 24時間 (土)、9:30~16:30 (日・祝) |
| 兵庫県 | はりまいのちの電話 | 079-222-4343 | 14:00~1:00 |
| 和歌山県 | 和歌山いのちの電話協会 | 073-424-5000 | 10:00~22:00 |
| 鳥取県 | 鳥取いのちの電話 | 0857-21-4343 | 12:00~21:00 |
| 島根県 | 島根いのちの電話 | 0852-26-7575 | 9:00~22:00 9:00~24:00 (土)、0:00~22:00 (日) |
| 岡山県 | 岡山いのちの電話協会 | 086-245-4343 | 24時間 |
| 広島県 | 広島いのちの電話 | 082-221-4343 | 24時間 |
| 徳島県 | 徳島いのちの電話 | 088-623-0444 0883-52-4440 | 9:30~0:00 |
| 香川県 | 香川いのちの電話協会 | 087-833-7830 | 24時間 |
| 愛媛県 | 愛媛いのちの電話 | 089-958-1111 | 12:00~22:00 (毎月1~10日は12:00~翌朝6:00) |
| 高知県 | 高知いのちの電話協会 | 088-824-6300 | 9:00~21:00 |
| 福岡県 | 北九州いのちの電話 | 093-671-4343 | 24時間 |
| 福岡県 | 福岡いのちの電話 | 092-741-4343 | 24時間 |
| 佐賀県 | 佐賀いのちの電話 | 0952-34-4343 | 24時間 |
| 長崎県 | 長崎いのちの電話 | 095-842-4343 | 9:00~22:00 |
| 熊本県 | 熊本いのちの電話 | 096-353-4343 | 24時間 |
| 大分県 | 大分いのちの電話 | 097-536-4343 | 24時間 |
| 鹿児島県 | 鹿児島いのちの電話協会 | 099-250-7000 | 24時間 |
| 沖縄県 | 沖縄いのちの電話 | 098-868-8016 | 10:00~23:00 |