

3.1.12 上記について把握している場合、どのようにしてお知りになりましたか。該当するものに「✓」をつけてください。(複数回答可)

- 1. 経理担当者(学部、大学等事務局)からの連絡
- 2. 学内会議・学内報告書に記載
- 3. 広報資料、大学ホームページに記載
- 4. インターネット、報道等の外部情報
- 5. 寄附等をした製薬企業担当者からの連絡
- 6. 関係者からの伝聞

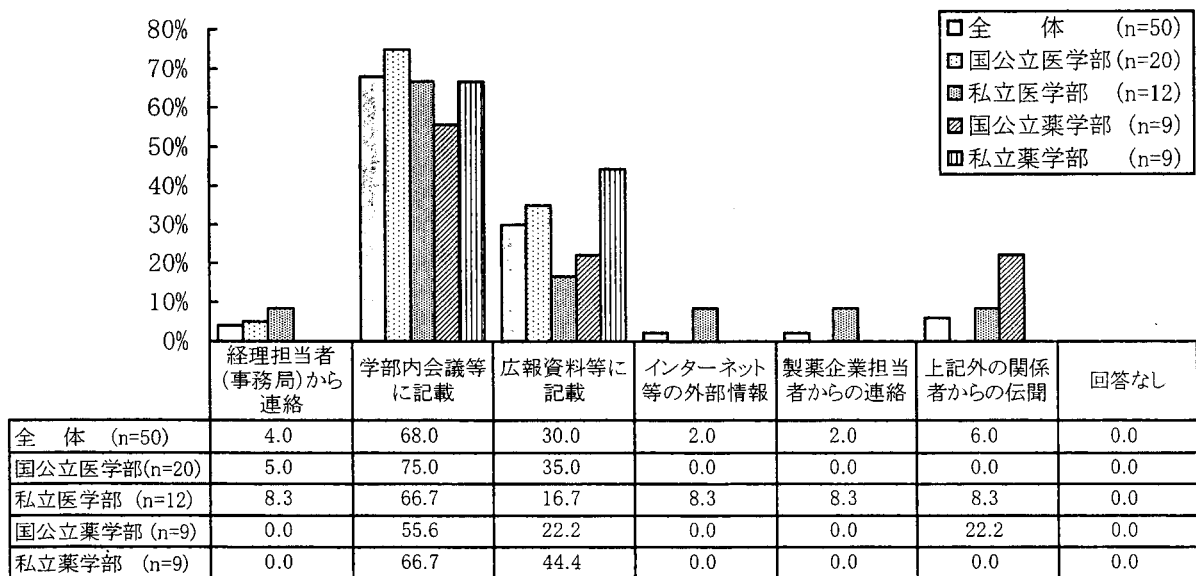

II-4. 大学関係者の寄附金等の各種判断へのバイアスの有無に関する考え方

大学内関係者が製薬企業より寄附金等を受け取っている場合に、それを気にかけて各種判断に寄附等を行った企業が有利になるようなバイアスがかかるか否かについてお伺いします。なお、前述のとおり、寄附金等は「寄附金（不動産、動産、奨学寄附金を含む）、治験や共同研究・受託研究に係る研究契約金）」を指します。

4.1.1 先生ご自身が製薬企業より奨学寄附金を受け取っている場合、各種判断にバイアスが生じますか。該当するものに「ッ」をつけてください。（単一回答）

- 1. 非常にバイアスが生じる
- 2. バイアスが生じる
- 3. ややバイアスが生じる
- 4. バイアスは生じない
- 5. 分からない
- 6. むしろ厳しく評価する

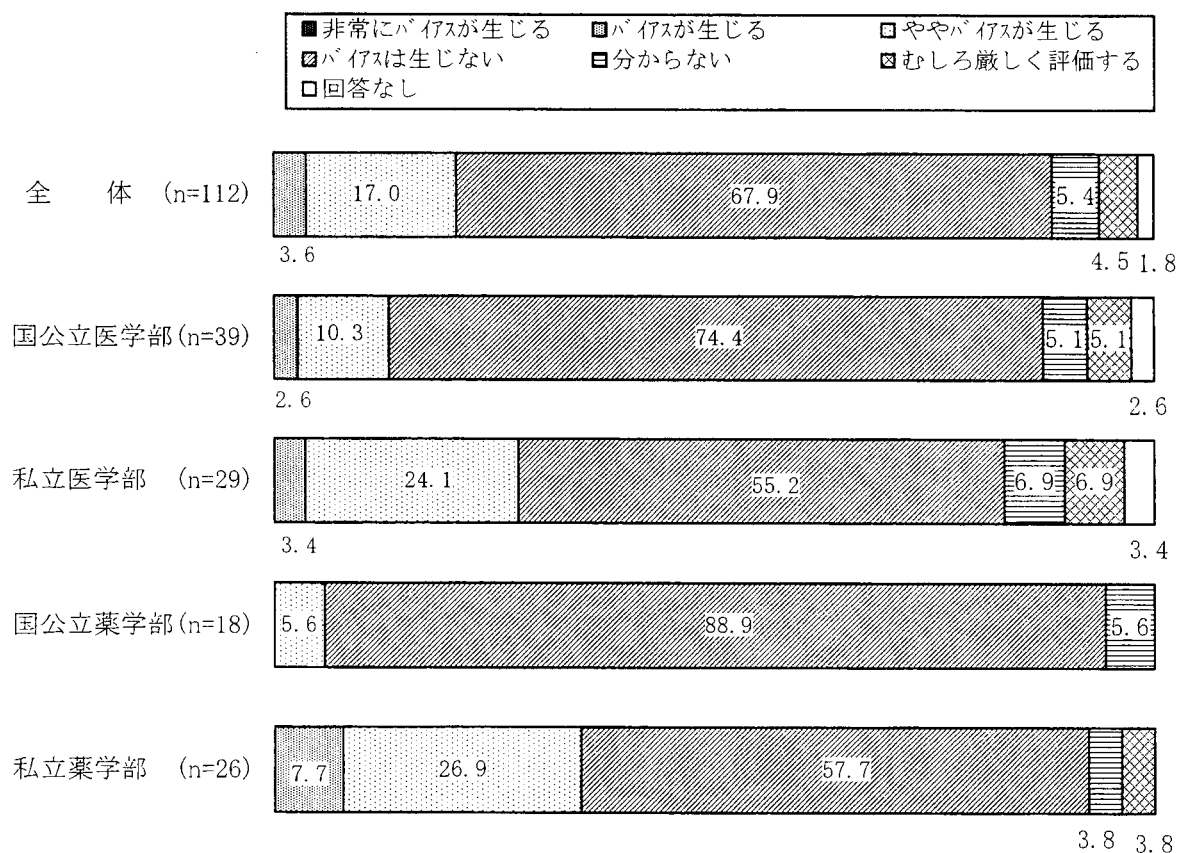

4.1.2 講座内関係者（准教授、助教など）が製薬企業より奨学寄附金を受け取っていることを把握した場合、各種判断にバイアスが生じますか。該当するものに「 \square 」をつけてください。（単一回答）

- 1. 非常にバイアスが生じる
- 2. バイアスが生じる
- 3. ややバイアスが生じる
- 4. バイアスは生じない
- 5. 分からない
- 6. むしろ厳しく評価する

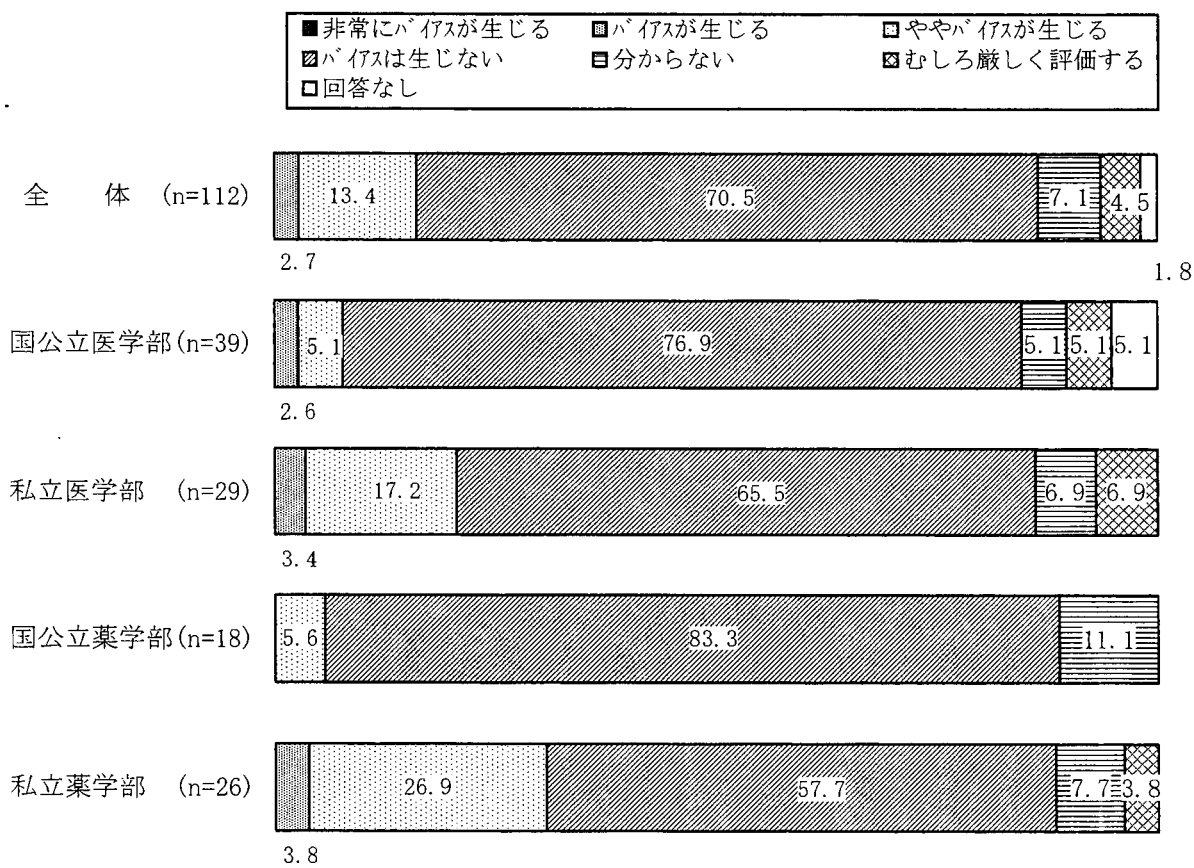

4.1.3 先生ご自身が製薬企業より奨学寄附金以外の企業からの資金（不動産・動産を含む奨学寄附金以外の寄附金、治験や共同研究・受託研究に係る研究契約金）を受け取っている場合、各種判断にバイアスが生じますか。該当するものに「〇」をつけてください。（単一回答）

- 1. 非常にバイアスが生じる
- 2. バイアスが生じる
- 3. ややバイアスが生じる
- 4. バイアスが生じない
- 5. 分からない
- 6. むしろ厳しく評価する

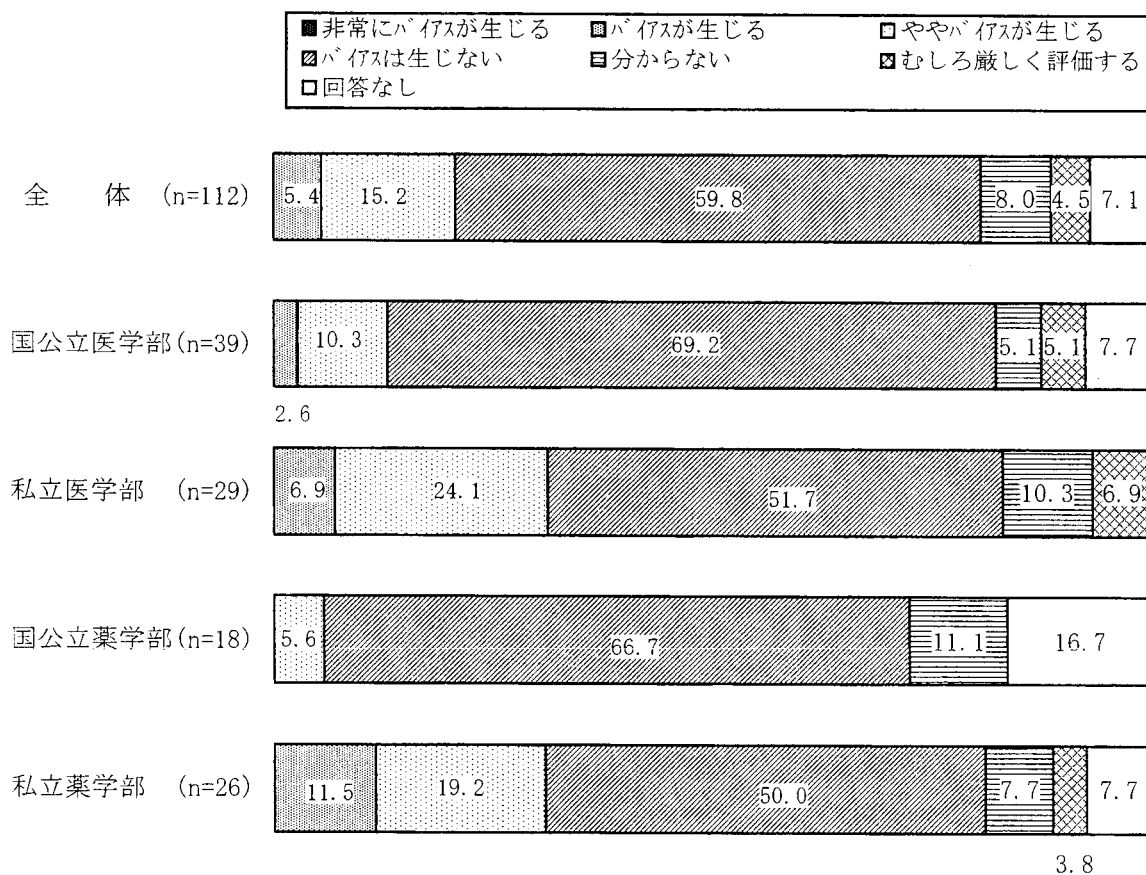

4.1.4 講座内関係者（准教授、助教など）が製薬企業より奨学寄附金以外の企業からの資金（不動産・動産を含む奨学寄附金以外の寄附金、治験や共同研究・受託研究に係る研究契約金）を受け取っていることを把握した場合、各種判断にバイアスが生じますか。該当するものに「✓」をつけてください。

（単一回答）

- 1. 非常にバイアスが生じる
- 2. バイアスが生じる
- 3. ややバイアスが生じる
- 4. バイアスが生じない
- 5. 分からない
- 6. むしろ厳しく評価する

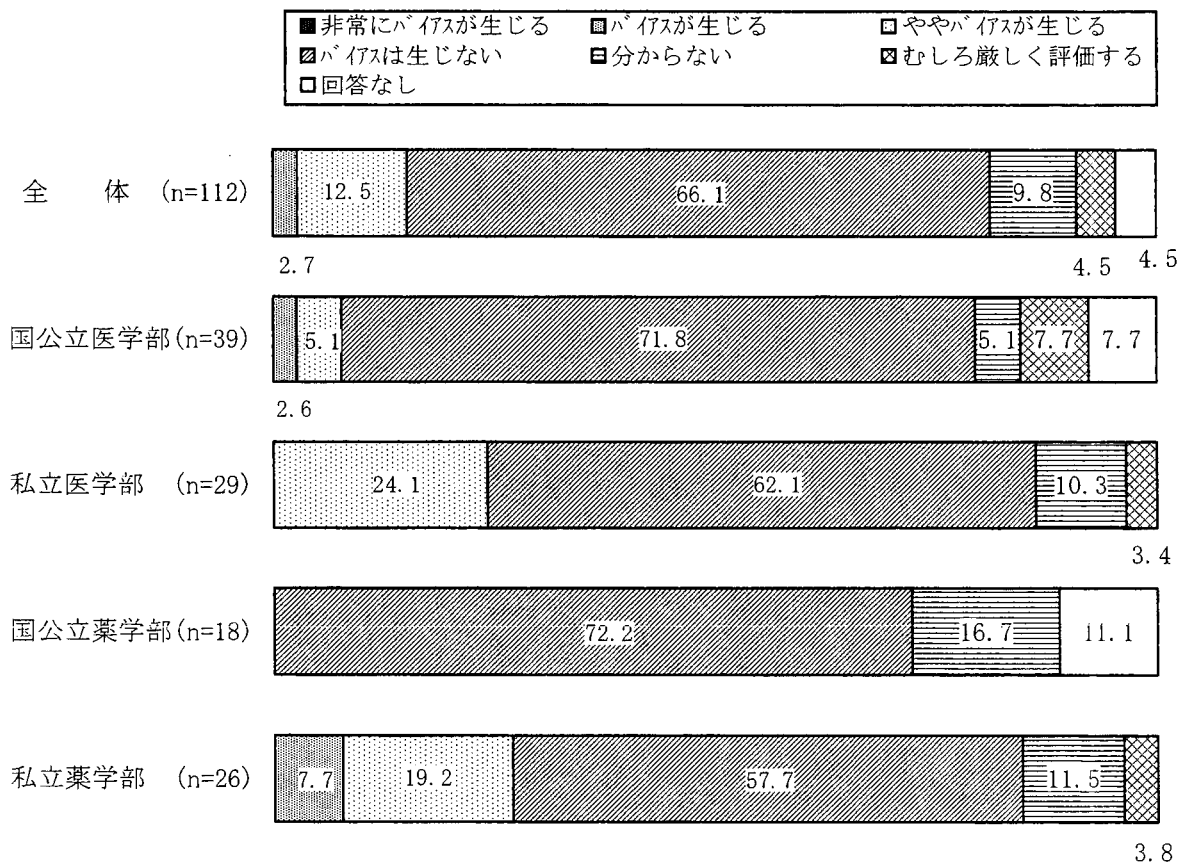

4.1.5 講座外関係者（同一学部）が製薬企業より奨学寄附金を受け取っていることを把握した場合、各種判断にバイアスが生じますか。該当するものに「✓」をつけてください。（単一回答）

- 1. 非常にバイアスが生じる
- 2. バイアスが生じる
- 3. ややバイアスが生じる
- 4. バイアスが生じない
- 5. 分からない
- 6. むしろ厳しく評価する

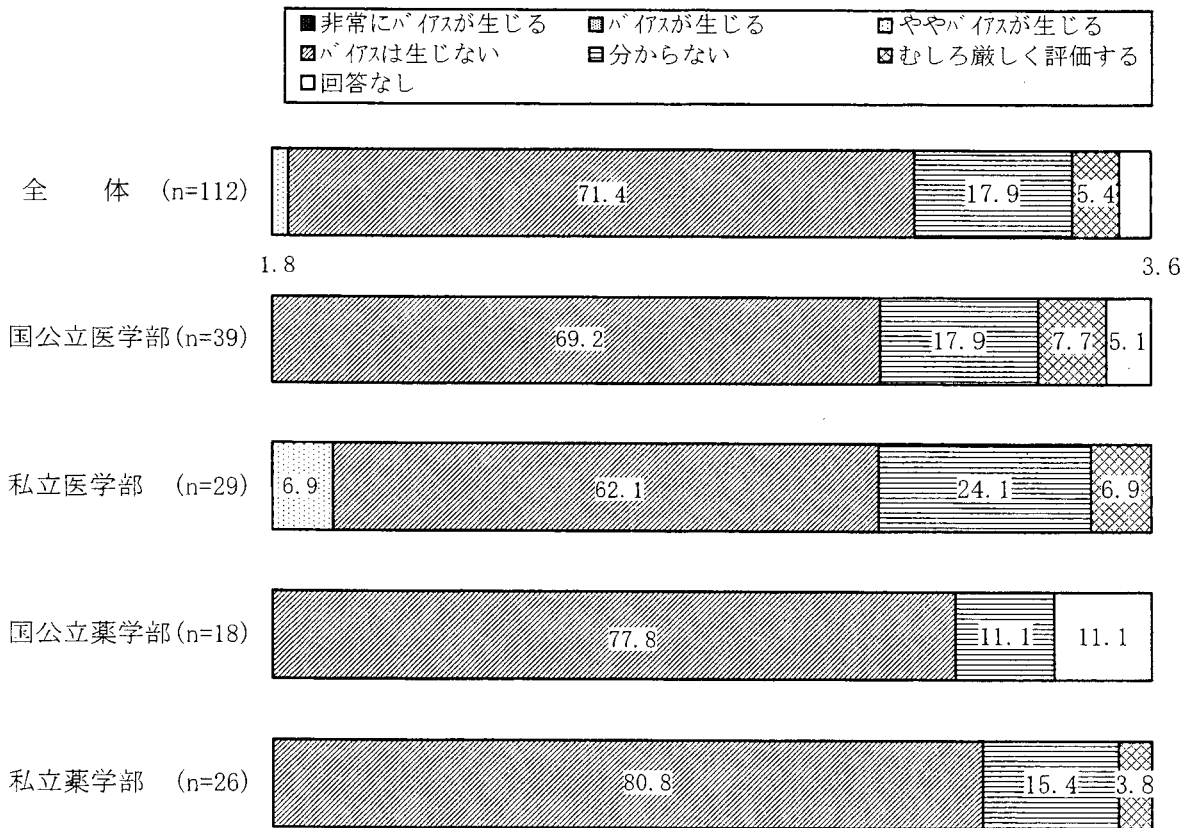

4.1.6 講座外関係者（同一学部）が製薬企業より奨学寄附金以外の企業からの資金を受け取っていることを把握した場合、各種判断にバイアスが生じますか。該当するものに「✓」をつけてください。（単一回答）

- 1. 非常にバイアスが生じる
- 2. バイアスが生じる
- 3. ややバイアスが生じる
- 4. バイアスが生じない
- 5. 分からない
- 6. むしろ厳しく評価する

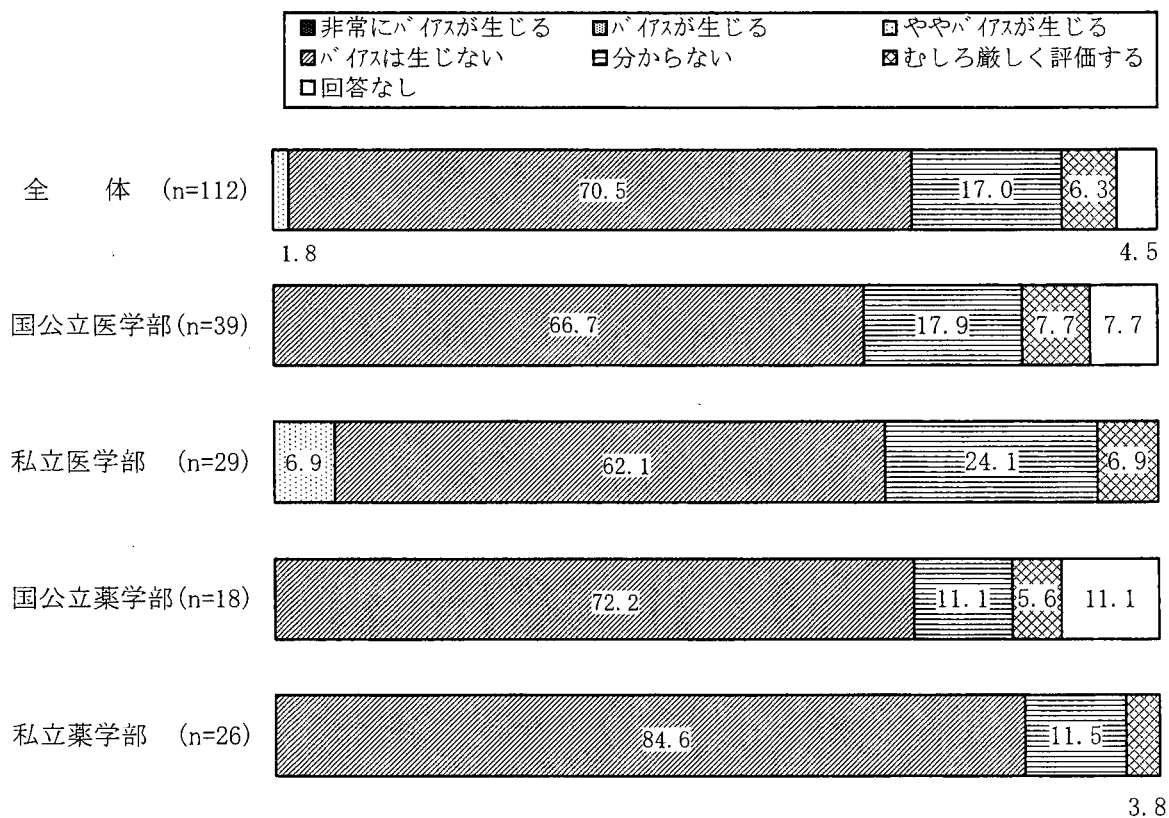

4.1.7 所属学部が製薬企業より寄附金等を受け取っていることを把握した場合、各種判断にバイアスが生じますか。該当するものに「✓」をつけてください。(単一回答)

- 1. 非常にバイアスが生じる
- 2. バイアスが生じる
- 3. ややバイアスが生じる
- 4. バイアスは生じない
- 5. 分からない
- 6. むしろ厳しく評価する

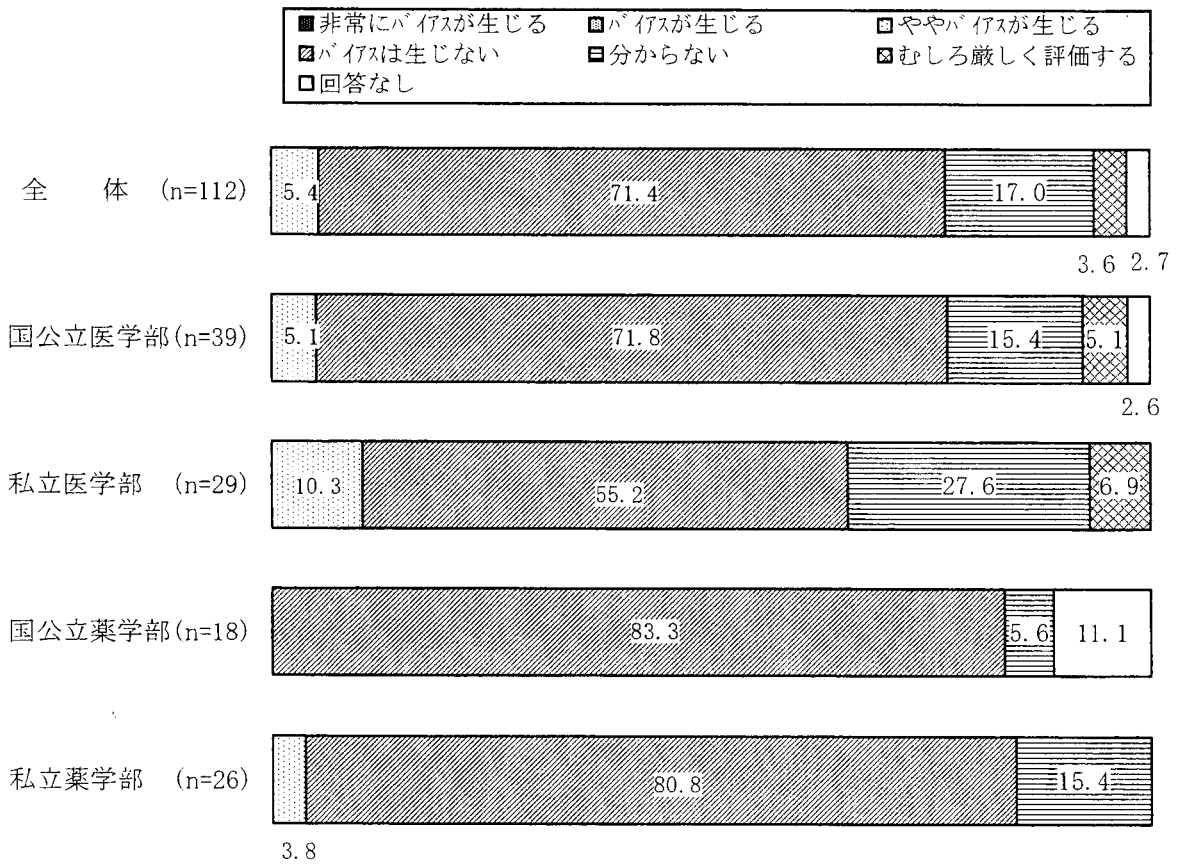

4.1.8 大学全体が製薬企業より寄附金等を受け取っていることを把握した場合、各種判断にバイアスが生じますか。該当するものに「✓」をつけてください。(単一回答)

- 1. 非常にバイアスが生じる
- 2. バイアスが生じる
- 3. ややバイアスが生じる
- 4. バイアスは生じない
- 5. 分からない
- 6. むしろ厳しく評価する

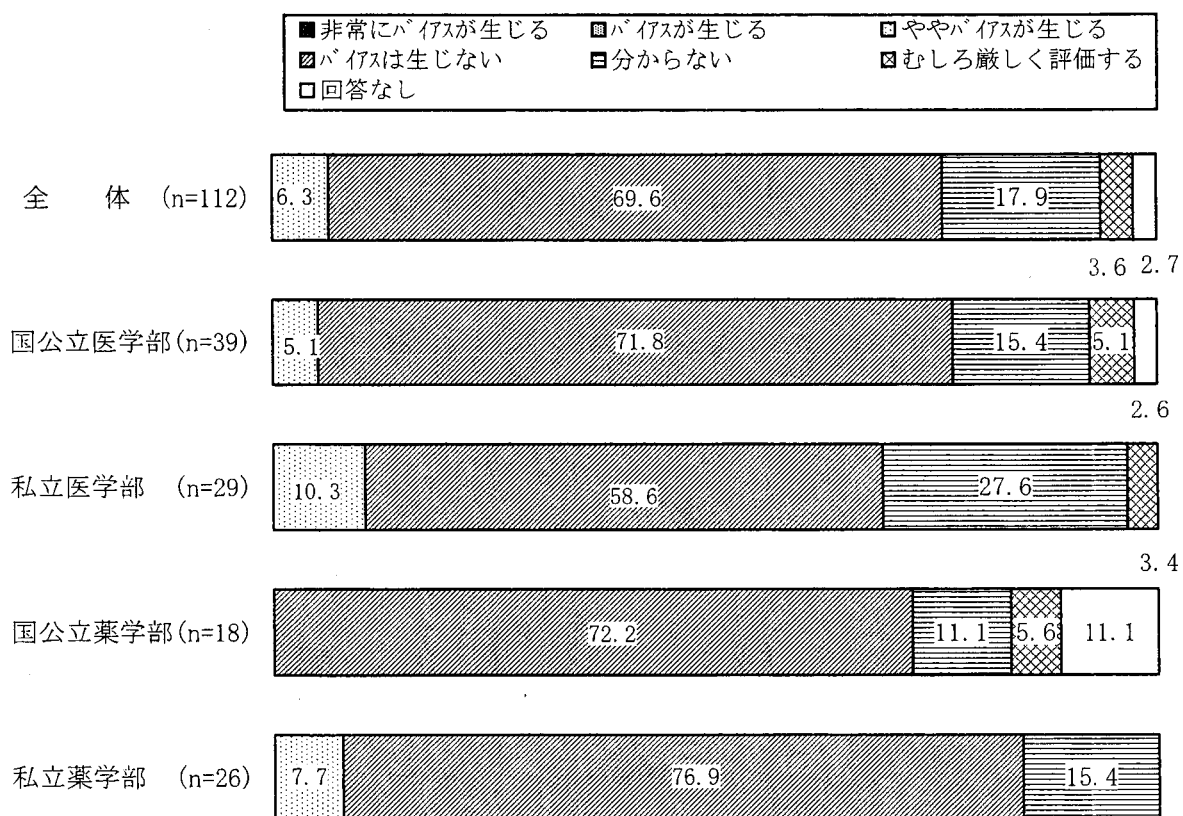

II-5. 寄附金等およびコンサルタント料等の個人的な報酬について

企業毎に、直近の一年間（先生が集計しやすい区切り、例えば昨年度一年分でも結構です）に、先生が受け取られている寄附金等（寄附金（不動産、動産、奨学寄附金を含む）、治験や共同研究・受託研究に係る研究契約金）及びコンサルタント料等の個人的な報酬（コンサルタント料・指導料、特許権・特許権使用料・商標等による報酬、講演・原稿執筆その他これに類する行為による報酬）の総額（以下「寄附金等総額」という。）の上位3社について、ご回答をお願いします。なお、「先生が受け取られている寄附金等」には、助成金等で先生がいったん受け取られた後に大学に寄附を行ったものも含めます。

(1) 企業からの寄附金等総額について。

5.1.1 直近の一年間に一番多く寄附金等総額を受領された企業からの寄附金等総額をお答えください。（一万円以下は切り上げ）（単一回答）

- | | | |
|---|--|---|
| <input type="checkbox"/> 1. 50万円以下 | <input type="checkbox"/> 8. 351万円～400万円 | <input type="checkbox"/> 15. 701万円～750万円 |
| <input type="checkbox"/> 2. 51万円～100万円 | <input type="checkbox"/> 9. 401万円～450万円 | <input type="checkbox"/> 16. 751万円～800万円 |
| <input type="checkbox"/> 3. 101万円～150万円 | <input type="checkbox"/> 10. 451万円～500万円 | <input type="checkbox"/> 17. 801万円～850万円 |
| <input type="checkbox"/> 4. 151万円～200万円 | <input type="checkbox"/> 11. 501万円～550万円 | <input type="checkbox"/> 18. 851万円～900万円 |
| <input type="checkbox"/> 5. 201万円～250万円 | <input type="checkbox"/> 12. 551万円～600万円 | <input type="checkbox"/> 19. 901万円～950万円 |
| <input type="checkbox"/> 6. 251万円～300万円 | <input type="checkbox"/> 13. 601万円～650万円 | <input type="checkbox"/> 20. 951万円～1000万円 |
| <input type="checkbox"/> 7. 301万円～350万円 | <input type="checkbox"/> 14. 651万円～700万円 | <input type="checkbox"/> 21. 1001万円以上 |
| | <input type="checkbox"/> 22. 受領実績無し | |

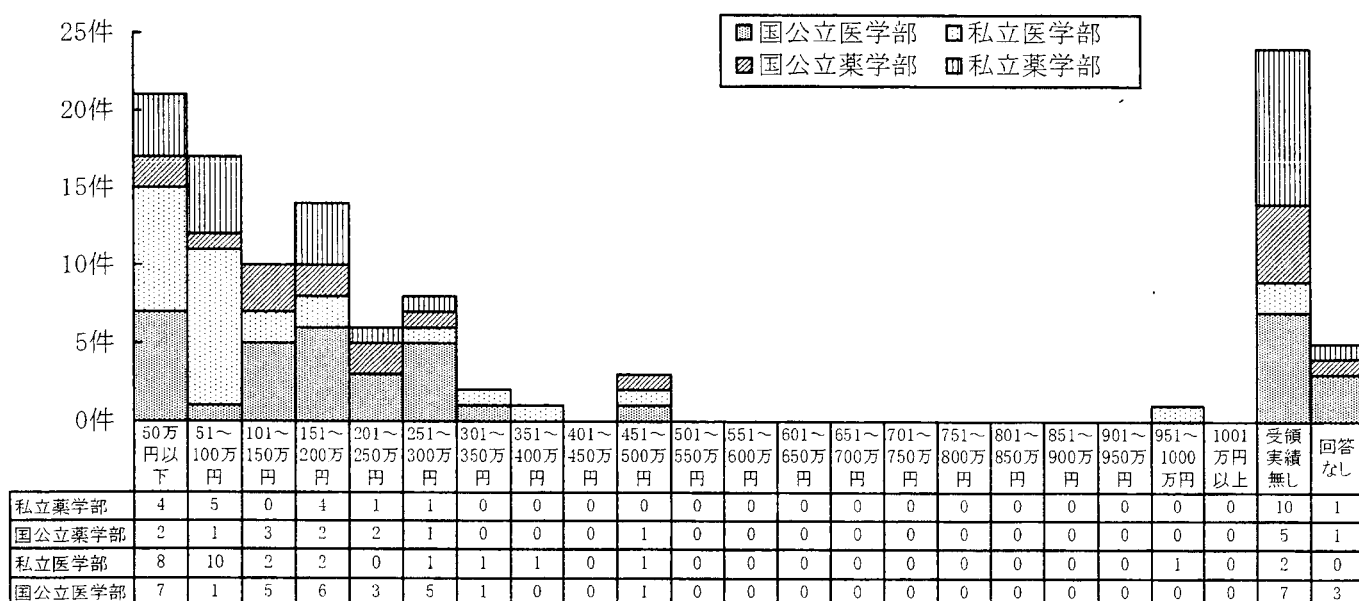

5.1.2 直近の一年間に2番目に多く寄附金等総額を受領された企業からの寄附金等総額をお答えください。(一万円以下は切り上げ)(単一回答)

- 1. 50万円以下
- 2. 51万円～100万円
- 3. 101万円～150万円
- 4. 151万円～200万円
- 5. 201万円～250万円
- 6. 251万円～300万円
- 7. 301万円～350万円
- 8. 351万円～400万円
- 9. 401万円～450万円
- 10. 451万円～500万円
- 11. 501万円～550万円
- 12. 551万円～600万円
- 13. 601万円～650万円
- 14. 651万円～700万円
- 15. 701万円～750万円
- 16. 751万円～800万円
- 17. 801万円～850万円
- 18. 851万円～900万円
- 19. 901万円～950万円
- 20. 951万円～1000万円
- 21. 1001万円以上
- 22. 受領実績無し

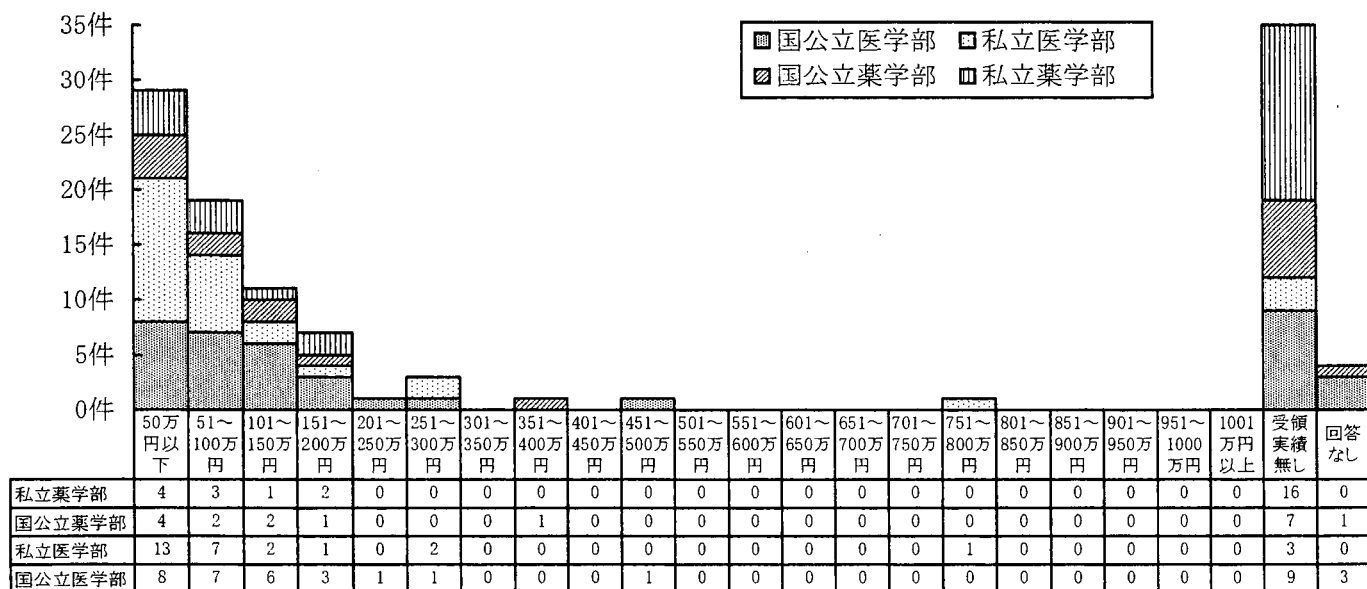

5.1.3 直近の一年間に3番目に多く寄附金等総額を受領された企業からの寄附金等総額をお答えください。(一万円以下は切り上げ)(単一回答)

- 1. 50万円以下
- 2. 51万円～100万円
- 3. 101万円～150万円
- 4. 151万円～200万円
- 5. 201万円～250万円
- 6. 251万円～300万円
- 7. 301万円～350万円
- 8. 351万円～400万円
- 9. 401万円～450万円
- 10. 451万円～500万円
- 11. 501万円～550万円
- 12. 551万円～600万円
- 13. 601万円～650万円
- 14. 651万円～700万円
- 15. 701万円～750万円
- 16. 751万円～800万円
- 17. 801万円～850万円
- 18. 851万円～900万円
- 19. 901万円～950万円
- 20. 951万円～1000万円
- 21. 1001万円以上
- 22. 受領実績無し

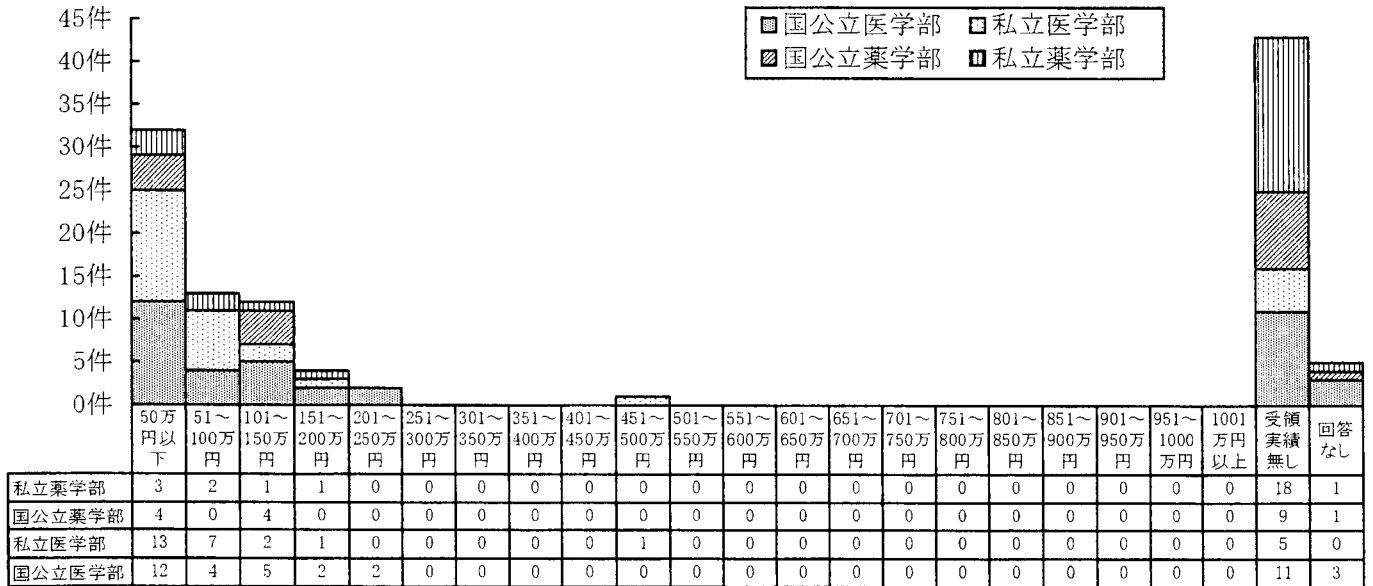

※以下の質問（２）～（４）においては、（１）でお答えいただいた企業からの寄附金等総額の内訳についてお伺いします。

(2)企業からの寄附金等のうち奨学寄附金について

5.2.1 直近の一年間に一番多く寄附金等総額を受領された企業からの奨学寄附金の金額をお答えください。（一万円以下は切り上げ）（単一回答）

- 1. 50万円以下
- 2. 51万円～100万円
- 3. 101万円～150万円
- 4. 151万円～200万円
- 5. 201万円～250万円
- 6. 251万円～300万円
- 7. 301万円～350万円
- 8. 351万円～400万円
- 9. 401万円～450万円
- 10. 451万円～500万円
- 11. 501万円～550万円
- 12. 551万円～600万円
- 13. 601万円～650万円
- 14. 651万円～700万円
- 15. 701万円～750万円
- 16. 751万円～800万円
- 17. 801万円～850万円
- 18. 851万円～900万円
- 19. 901万円～950万円
- 20. 951万円～1000万円
- 21. 1001万円以上
- 22. 受領実績無し

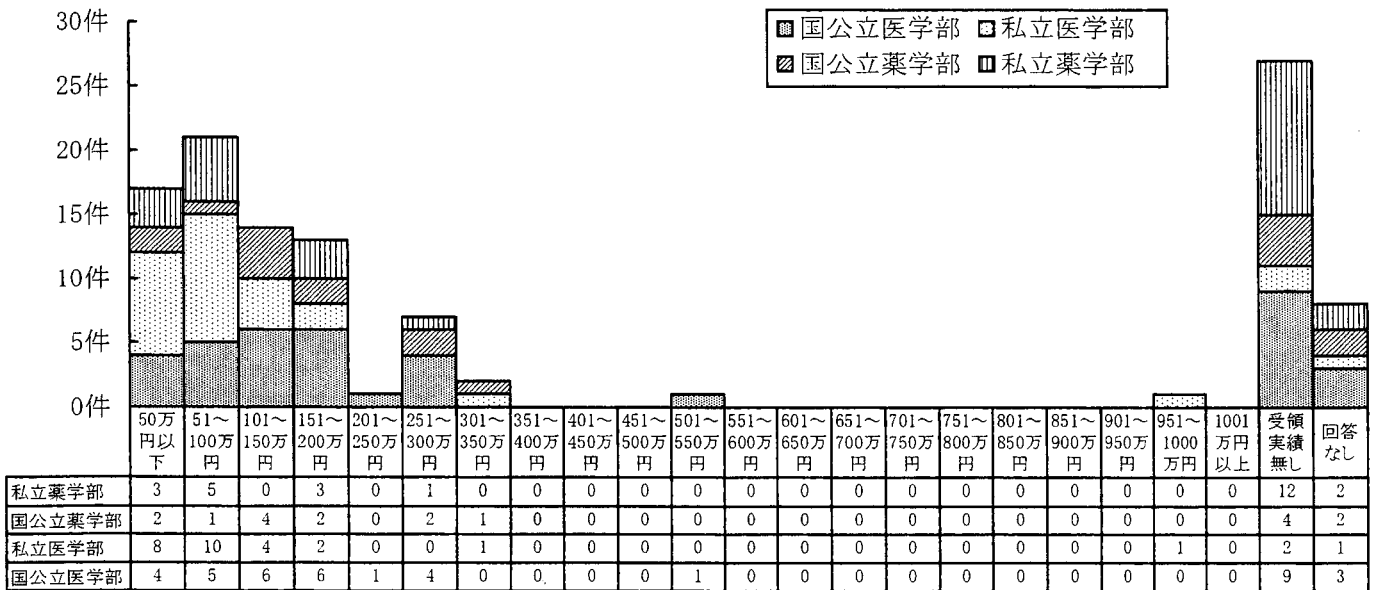

5.2.2 直近の一年間に2番目に多く寄附金等総額を受領された企業からの奨学寄附金の金額をお答えください。(一万円以下は切り上げ)(単一回答)

- 1. 50万円以下
- 2. 51万円～100万円
- 3. 101万円～150万円
- 4. 151万円～200万円
- 5. 201万円～250万円
- 6. 251万円～300万円
- 7. 301万円～350万円
- 8. 351万円～400万円
- 9. 401万円～450万円
- 10. 451万円～500万円
- 11. 501万円～550万円
- 12. 551万円～600万円
- 13. 601万円～650万円
- 14. 651万円～700万円
- 15. 701万円～750万円
- 16. 751万円～800万円
- 17. 801万円～850万円
- 18. 851万円～900万円
- 19. 901万円～950万円
- 20. 951万円～1000万円
- 21. 1001万円以上
- 22. 受領実績無し

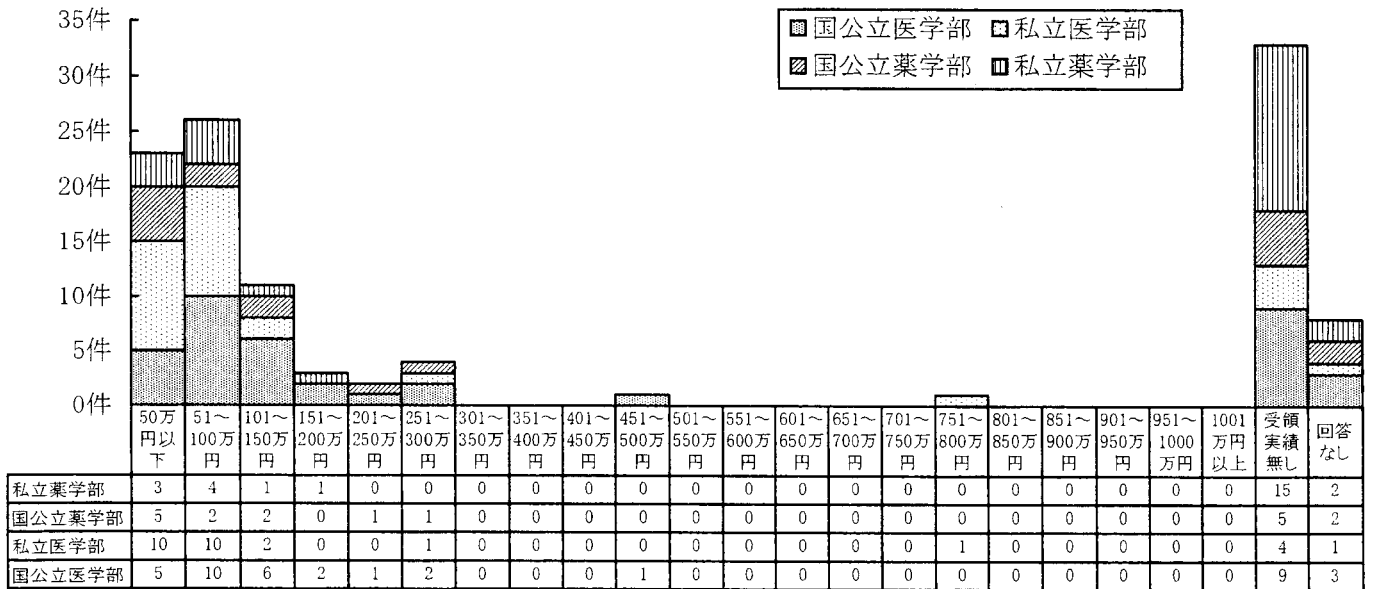

5.2.3 直近の一年間に3番目に多く寄附金等総額を受領された企業からの奨学寄附金の金額をお答えください。(一万円以下は切り上げ)(単一回答)

- 1. 50万円以下
- 2. 51万円～100万円
- 3. 101万円～150万円
- 4. 151万円～200万円
- 5. 201万円～250万円
- 6. 251万円～300万円
- 7. 301万円～350万円
- 8. 351万円～400万円
- 9. 401万円～450万円
- 10. 451万円～500万円
- 11. 501万円～550万円
- 12. 551万円～600万円
- 13. 601万円～650万円
- 14. 651万円～700万円
- 15. 701万円～750万円
- 16. 751万円～800万円
- 17. 801万円～850万円
- 18. 851万円～900万円
- 19. 901万円～950万円
- 20. 951万円～1000万円
- 21. 1001万円以上
- 22. 受領実績無し

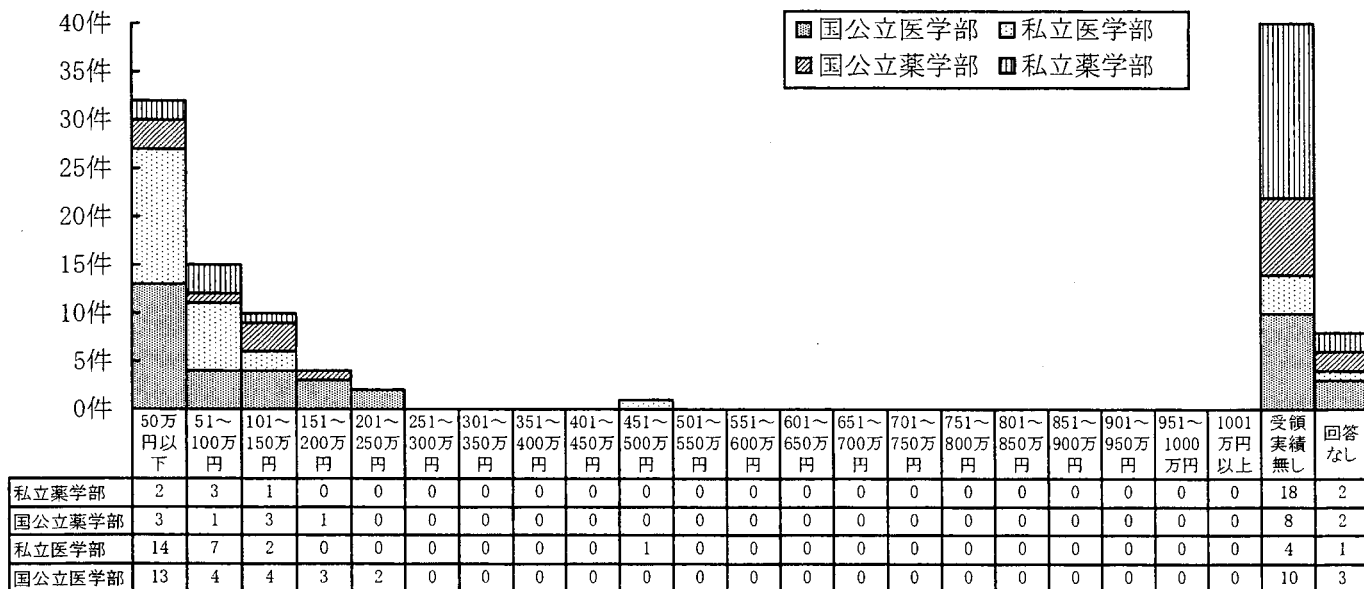

(3)企業からの奨学寄附金以外の資金について

5.3.1 直近の一年間に一番多く寄附金等総額を受領された企業からの奨学寄附金以外の資金の総額をお答えください。(一万円以下は切り上げ)(単一回答)

- 1. 50万円以下
- 2. 51万円～100万円
- 3. 101万円～150万円
- 4. 151万円～200万円
- 5. 201万円～250万円
- 6. 251万円～300万円
- 7. 301万円～350万円
- 8. 351万円～400万円
- 9. 401万円～450万円
- 10. 451万円～500万円
- 11. 501万円～550万円
- 12. 551万円～600万円
- 13. 601万円～650万円
- 14. 651万円～700万円
- 15. 701万円～750万円
- 16. 751万円～800万円
- 17. 801万円～850万円
- 18. 851万円～900万円
- 19. 901万円～950万円
- 20. 951万円～1000万円
- 21. 1001万円以上
- 22. 受領実績無し

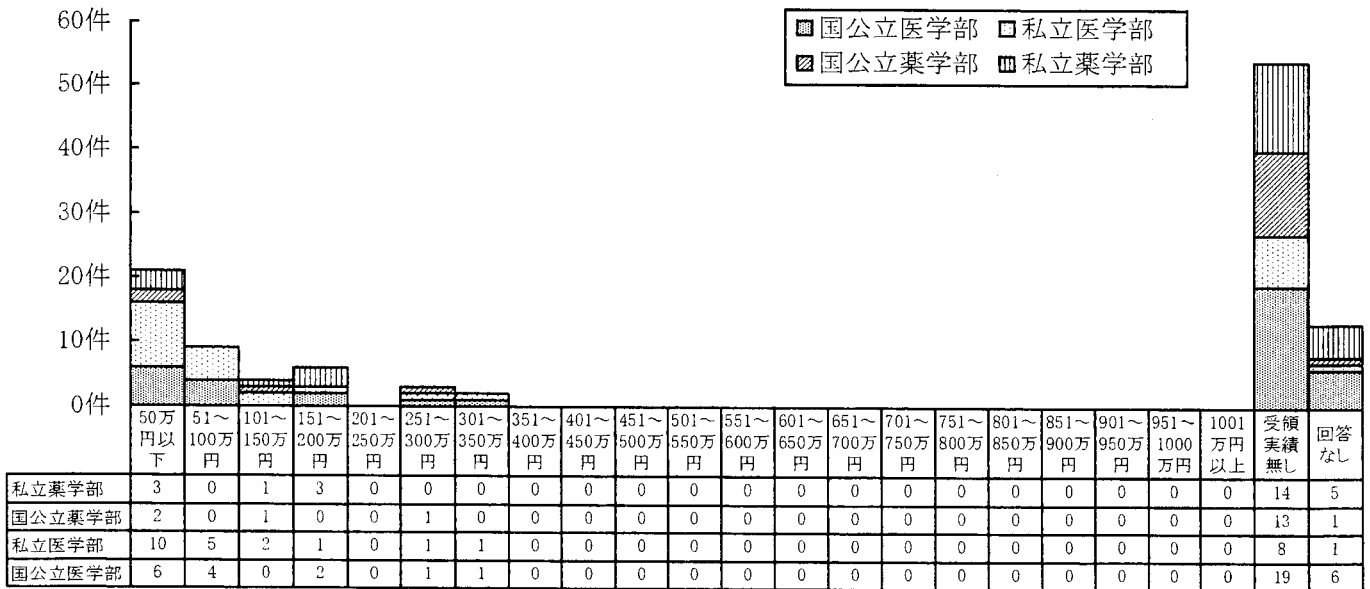

5.3.2 直近の一年間に2番目に多く寄附金等総額を受領された企業からの奨学寄附金以外の資金の総額をお答えください。(一万円以下は切り上げ)(単一回答)

- 1. 50万円以下
- 2. 51万円～100万円
- 3. 101万円～150万円
- 4. 151万円～200万円
- 5. 201万円～250万円
- 6. 251万円～300万円
- 7. 301万円～350万円
- 8. 351万円～400万円
- 9. 401万円～450万円
- 10. 451万円～500万円
- 11. 501万円～550万円
- 12. 551万円～600万円
- 13. 601万円～650万円
- 14. 651万円～700万円
- 15. 701万円～750万円
- 16. 751万円～800万円
- 17. 801万円～850万円
- 18. 851万円～900万円
- 19. 901万円～950万円
- 20. 951万円～1000万円
- 21. 1001万円以上
- 22. 受領実績無し

