

# 身寄り問題の解決に挑む総合地域づくり事業 事業のご案内とご協力をお願い

2016年12月  
(version.6 2016/12/17)

(主管団体)

NPO法人かごしまホームレス生活者支えあう会

(連携団体)

鹿児島県医療ソーシャルワーカー協会

NPO法人やどかりサポート鹿児島

一般社団法人よりそい支援かごしま

## =連絡先=

NPO法人かごしまホームレス生活者支えあう会 担当理事 芝田 淳

〒890-0056 鹿児島市下荒田4丁目34番11号コスモハイツ1階

しばた司法書士事務所内

Tel:099-296-1253 Fax:099-296-1254

[nanohana@siren.ocn.ne.jp](mailto:nanohana@siren.ocn.ne.jp)

## =ホームページ=

NPO法人つながる鹿児島設立準備会のホームページに本事業に関する情報が掲載されています。

本冊子もアップされていますので、ご活用ください。

<http://tsunagaru-k.wix.com/tsunagaru-k>

## 目 次

1. 事業の全体像
2. 事業のコンセプト
3. 将来の目標
4. 鹿児島つながる相談会
5. 鹿児島地域で支えあう会
6. おひとり様ランチ会
7. アウトリーチ事業
8. 支援者委員会
9. 事業者委員会
10. 相談・事業の利用申込・お問い合わせフォーム
11. 相談員等登録用紙
12. 広報ご協力をお願い
13. 入会や寄付をお願い

### 【略語の使用について】

以降では、次の通り、団体名について略語を使用します。

独立行政法人福祉医療機構	: WAM
NPO法人かごしまホームレス生活者支えあう会	: 支えあう会
鹿児島県医療ソーシャルワーカー協会	: MSW協会
NPO法人やどかりサポート鹿児島	: やどかり
一般社団法人よりそい支援かごしま	: よりそい

# 事業の全体像

本事業は、当事者、支援者、事業者がそれぞれの立場から、「身寄り」の問題の解決に挑み、互いに協働する事業です。

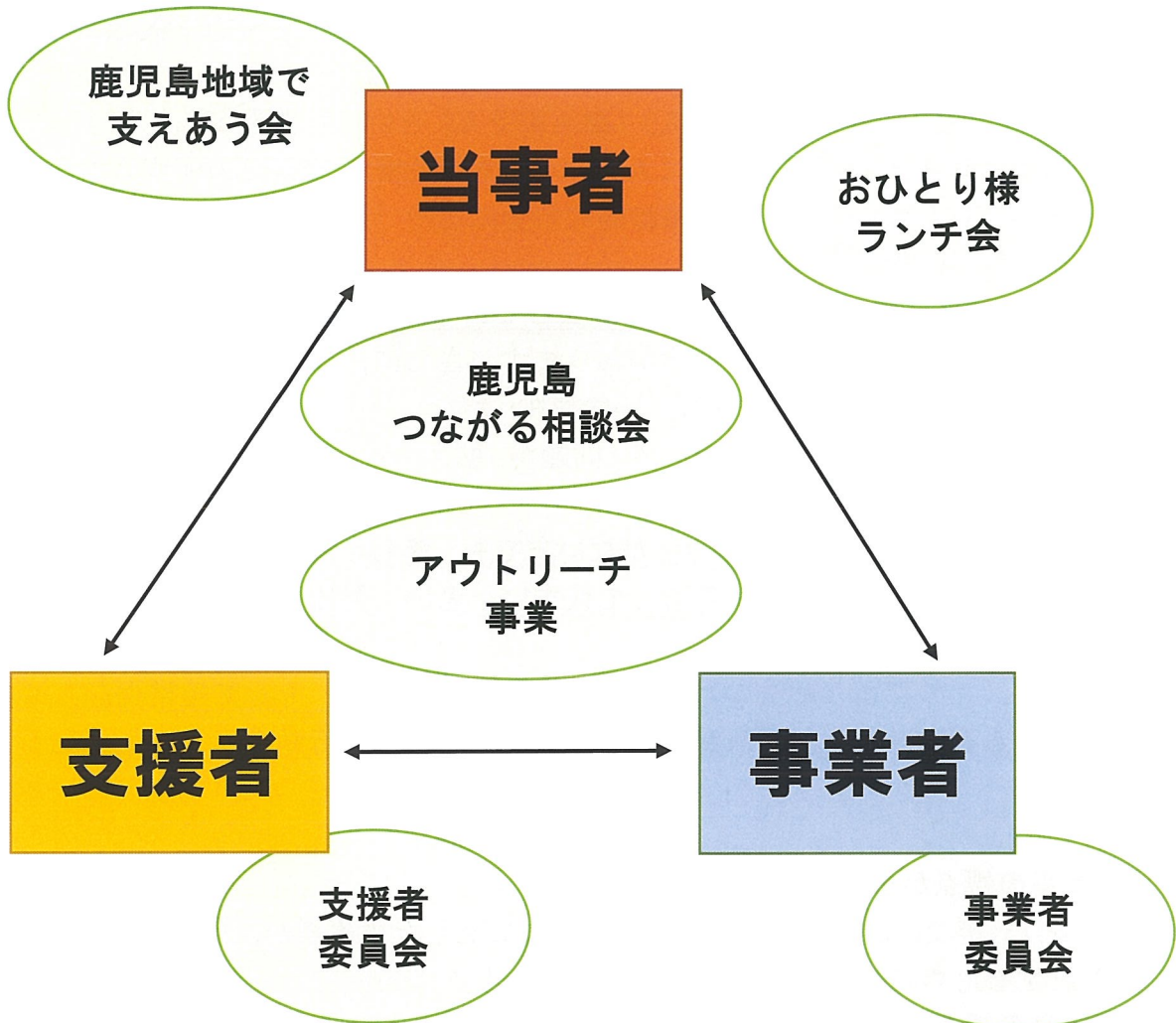

この事業は、NPO法人かごしまホームレス生活者支えあう会が主管団体となり、鹿児島県医療ソーシャルワーカー協会、NPO法人やどかりサポート鹿児島、一般社団法人よりそい支援かごしまと連携して実施する事業です。

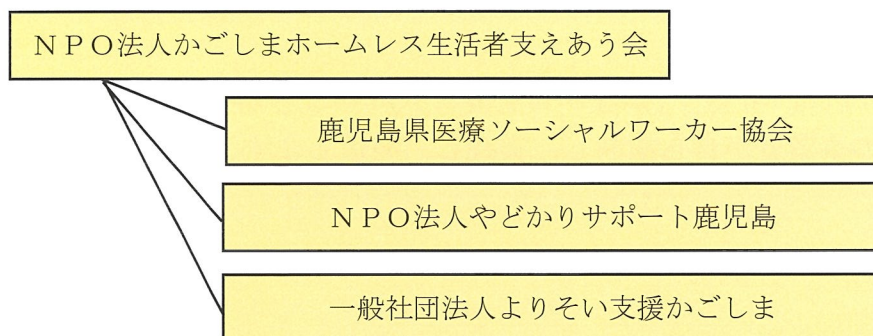

# 事業のコンセプト

人が自分のことを自分でできなくなるとき、誰が援助するのか。

この問題について、わが国では、多くの場面で「家族がするのがあたりまえ」とされています。赤ちゃんの時、けがをしたとき、病気になったとき、障害を負ったとき、介護が必要になったとき、そして死んだとき、まさに生老病死のすべての場面において家族による支援が当然とされているのです。

さらに、わが国には、「連帯保証人」「身元引受人」といった慣習があります。しかも、居宅に入居するとき（住居）、病院に入院するとき（医療）、施設に入所するとき（介護）といったいのちと暮らしに関わる根幹的な部分にこそ「連帯保証人」や「身元引受人」が必要とされています。

そのため、「身寄り」がなく社会的に孤立している人たちが、様々な場面で排除されたり差別されたりしているという現状があります。さらに、今後、核家族化した世代の高齢化や地縁血縁社縁の希薄化に伴い、「身寄り」がなく（少なく）社会的に孤立した人が増加することは明らかであり、「身寄り」問題が、拡大・深刻化することが予想されます。

こうした現状を打破し、「身寄り」がない方でも、等しく安心して豊かな暮らしがおくれる社会、すなわち、誰しもうれしく安心して住まい、老い、死ぬことのできる社会を創造する必要があると考えます。

私たちは、この課題の解決のためには、当事者、支援者、そして連帯保証人や身元引受人を求める事業者のそれぞれが課題解決のための検討と行動を行う必要があると考えています。

## ① 当事者の視点から

「身寄り」がない、少ない当事者、社会的に孤立した当事者が、自ら「身寄り」の問題を解決するための行動を起こす必要があります。

## ② 支援者の視点から

「身寄り」がない方、少ない方、社会的に孤立した方を支援するためには、複合的な課題に対応するため、総合的・分野横断的な支援が必要です。こうした支援を実施可能な強固で柔軟な支援者ネットワーク構築するとともに、相談会やアウトリーチ活動を実施します。

## ③ 事業者の視点から

どのようにすれば「身寄り」がない方を受け入れることができるか、不動産業者、病院、介護施設等の事業者が自ら検討し、実践し、発信します。

# 事業の目標

当事業は、次のような目標を掲げて、展開していきます。

- ▶ 「身寄り」のない方，少ない方，社会的に孤立した方が社会から排除されたり差別されたりすることなく，いきいきとその人らしい豊かな生活をおくることのできる社会にしたい。
- ▶ 「身寄り」のない方，少ない方，社会的に孤立した方が新しい縁を紡ぎ，豊かな人間関係の中で，自らの幸せを追求することのできる社会にしたい。
- ▶ 強固かつ柔軟な支援者ネットワークを構築し，「身寄り」のない方等を含め，困難を抱えた方々の権利を着実に擁護できる社会にしたい。
- ▶ 事業者とも協力し，豊かな人間関係と充実した支援のもと，「身寄り」のない方等を含め，困難を抱えた方々が住居，医療，介護等に等しくアクセスすることができる社会にしたい。

## ●WAMからの助成について

当事業全体に対してWAMが実施している平成28年度社会福祉振興助成事業から6,999,000円の助成を受けています。

## ●実施団体・連携団体について

助成を受ける団体は支えあう会です。

MSW協会，やどかり，よりそいは支えあう会と連携して当事業を実施する連携団体です。

## ●新たなNPOの設立

本年度は，ホームレス支援団体である支えあう会を中心に当事業を実施しますが，次年度以降にむけて，「NPO法人つながる鹿児島」の設立を進めています。

「つながるがあるから安心だね」

「つながるが支援しているなら連帯保証人なしでいいよ」

そんなふうに地域で信頼され活躍するNPOを目指します。

# 鹿児島つながる相談会

福祉の専門家  
法律の専門家  
様々な分野の支援者  
が連携して  
相談会を実施

医療ソーシャルワーカー，社会福祉士，精神保健福祉士，介護支援専門員，相談支援専門員といった福祉専門職，弁護士，司法書士，行政書士といった法律専門職と一緒に，『ワンストップ』で，どのような相談でも受けることができる相談会を開催します。

社会的な孤立を  
防止・解消するために  
どんな相談でもできる  
「なんでも」相談会

子ども支援，子育て支援，若者支援，DV支援といった分野の専門家，支援者とも協働し，こうした分野の相談も受けられるようにしていきます。

「身寄り」のない方，少ない方，社会的に孤立した方を最重要ターゲットとしますが，それ以外の相談にも応じることのできるようにします。

本人からの相談だけでなく，支援者からの相談も受けるようにします。福祉専門職が法律に関する相談を法律専門職に対して行ったり，逆に，法律専門職が福祉に関する相談を福祉専門職に対して行ったりすることができます。

単に相談会を行うだけでなく，この活動を通じて，地域の中に，支援者どうしの強固かつ柔軟なネットワークを構築することを目指します。

## ●日程・場所について

①平成28年9月11日（日曜日） 13：00～17：00

場所：NCサンプラザ 鹿児島市東千石町2-30

②平成28年11月19日（場所：同上）

③平成29年1月28日（場所：同上）

④平成29年2月25日（場所：同上）

において実施することが決定しています。

## ●WAMからの助成について

当事業の予算は803,600円です。

相談員として協力いただける方には謝金が支払われます。

# 鹿児島つながる相談会 ご協力のお願い

## ●相談員としてのご協力をお願いします。

専門職の皆様には、相談員としてのご協力をお願いします。

なお、資格を要件とするものではなく、子ども支援、子育て支援、若者支援、DV支援、ホームレス支援等の様々な分野における専門家、支援者のみなさまにも、相談員としてのご協力をお願いします。

同様の取り組みが岡山県ですでに実施されていますが、福祉専門職も法律専門職も、互いの知識の交換ができる、まったく違った視点からの支援アプローチを知ることができる等、とても勉強になるということで、たくさんの専門職や支援者が参加しています。

※巻末の「相談員等登録用紙」をご利用ください。

## ●どんどん相談してください。

鹿児島つながる相談会に相談してみたいという事情のある方は、遠慮なく、どんどん相談してください。

本人だけでなく、家族、知人や支援者の方々からの相談も受け付けます。抱えている困難な案件に関することなどご相談ください。

※相談は無料・予約不要です。

※事前に相談されたい場合、巻末の「相談・事業の利用申込・お問い合わせフォーム」をご利用ください。

## ●広報にご協力ください

本相談会のチラシを作成しています。

チラシを置いていただける、配布していただけるという場合には事務局までご連絡ください。

(なお、当事業の趣旨に照らして、お断りする場合がございますのでご了承ください。)

# 鹿児島地域で支えあう会

～事業の内容について～



「身寄り」のない方、少ない方、社会的に孤立した方が相互に支えあうための組織づくりを行います。

会員どうしの親睦、交流、困ったときの助け合い、「身寄り」がないがために起きがちな問題への備えを行います。

例えば、会員が病気になった時の買物支援、入院することになった時の様々な支援、手術の立ち会い等が考えられます。また、病気になった時の医療同意に備えて、それぞれの医療

同意に関する考え方を共有したり、いっしょにエンディングノートを作成したり、死後のこと（葬儀や埋葬）についてあらかじめ仲間に依頼するといったことが考えられます。

会員間の親睦や助け合いだけでなく、現に「身寄り」がないために困難に陥っている方に対するボランティア支援を行います。例えば、「身寄り」がない方が緊急入院した場合等において、支援を提供します。

～組織のあり方について～

ひとつひとつの会（単位会）、それほど大きくないほうが良いと考えています。例えば「下荒田4丁目支えあう会」「釣り仲間互助会」などなど、いくつもの単位会を、あまりかきこぼらず、気楽に作っていけるような体制をとります。

そして、そうしたいくつもの単位会をつなぎ合わせる「鹿児島地域で支えあう会連合会」を設置します。

会員のみなさまには、単位会の会員になるとともに、連合会の会員にもなっていただきます。これにより、単位会をやめられた場合にも、連合会との間に細く長いつながりを保つことができます。

## ●WAMからの助成について

当事業の予算は600,000円です。

単位会・連合会設立のための様々な活動に対して謝金が支払われます。



# 鹿児島地域で支えあう会活動 ご協力のお願い

## ●「身寄り」のない方、少ない方、社会的に孤立した方へのお願い

「身寄り」のない方、少ない方、社会的に孤立した方が主体となって活動するのが「鹿児島地域で支えあう会活動」です。あなたも参加してみませんか？  
活動や会づくりについては、しっかりバックアップします。

※巻末の「相談・事業の利用申込・お問い合わせフォーム」をご利用になり、なんでもお問い合わせください。

## ●支援者へのお願い

支援をされている方々の中で、「身寄り」がなく、今後が心配という方が多数おられるのではないのでしょうか？

そこで、「身寄り」のない方、少ない方、社会的に孤立した方が「鹿児島地域で支えあう会活動」に参加するよう促してください。

また、単位会の設立を支援してください。もちろん、われわれも、しっかりと協力します。

さらに、将来的には、単位会の活動を支援したり、コーディネートしたりすることも、支援者の役割となってくると思われます。いわゆる、コミュニティソーシャルワークの一環となってくるとも考えています。

※巻末の「相談・事業の利用申込・お問い合わせフォーム」をご利用になり、なんでもお問い合わせください。

## ●広報にご協力ください

鹿児島支えあう会活動のチラシを作成しています。

チラシを置いていただける、配布していただけるという場合には事務局までご連絡ください。

(なお、当事業の趣旨に照らして、お断りする場合もございますのでご了承ください。)

# おひとり様ランチ会



社会との接点がない（少ない）「身寄り」がない方、少ない方、社会的に孤立した方に「つながり」を提供し、孤立を解消するための機会を提供することを目的に、こうした方々が、参加しやすいように、ランチを提供するなどして、会合を行います。

参加された方には、鹿児島地域で支えあう会活動への参加を勧めたり、鹿児島地域で支えあう会連合会への登録を行っていただいたりすることにより、当活動とのつながりを促します。

## ●日程・場所等について

①平成28年12月17日

場所：NC サンプラザ（鹿児島市東千石町 2-30）

②平成29年2月18日

場所：同上

において実施することが決定しています。

## ●WAMからの助成について

当事業の予算は276,000円です。

# おひとり様ランチ会 ご協力のお願い

## ●「身寄り」のない方、少ない方、社会的に孤立した方へのお願い

「身寄り」のない方、少ない方、社会的に孤立した方、「おひとり様ランチ会」に参加してみませんか？

新しい出会い、新しい縁を紡ぐきっかけにしてください。

※巻末の「相談・事業の利用申込・お問い合わせフォーム」をご利用になり、なんでもお問い合わせください。

## ●支援者へのお願い

支援をされている方々の中で、「身寄り」がなく、今後は心配という方が多数おられるのではないのでしょうか？

そこで、「身寄り」のない方、少ない方、社会的に孤立した方を「おひとり様ランチ会」にお誘いください。

※巻末の「相談・事業の利用申込・お問い合わせフォーム」をご利用になり、なんでもお問い合わせください。

## ●広報にご協力ください

おひとり様ランチ会のチラシを作成しています。

チラシを置いていただける、配布していただけるという場合には事務局までご連絡ください。

(なお、当事業の趣旨に照らして、お断りする場合がございますのでご了承ください。)

# アウトリーチ活動

「身寄り」のない方、少ない方、社会的に孤立した方から個別の相談があった場合やこうした方々の支援者、地域の方々からの情報提供があった場合において、社会福祉士・精神保健福祉士・MSW・弁護士・司法書士等や当会または連携団体の理事、会員等が当事者のもとに自らアウトリーチし、相談や支援を行います。

事務所等における相談ではなく、アウトリーチ活動としたのは、身寄りがかない方等に対する支援のほとんどが、実際に、当事者の方の住まいや居所（病院、施設、ときには路上）にこちらから赴いて、相談の機会を提供する必要があるからです。

行政機関、保健所、地域包括支援センター、病院、施設、様々な支援を行っている社会福祉法人等にこのアウトリーチ事業を広報し、相談を寄せてもらいます。

## ●WAMからの助成について

当事業の予算は1,275,000円です。

アウトリーチ活動を行った方には謝金が支払われます。

弁護士・社会福祉士等の専門家75回、一般の方75回分の予算が組まれています。

## ●（参考）やどかりの「連帯保証代替ソーシャルワーク事業」

本年度は、やどかりもWAMの助成金を受けることが内定しています。

やどかりでは、「連帯保証代替ソーシャルワーク事業」を行います。これは、連帯保証人が確保できないケースにおいて、やどかりが連帯保証を提供するのではなく、充実した支援とつながりを確保することで連帯保証を不要としようとする取り組みです。不動産業者や大家の方の協力がないと実現は難しいですが、「身寄り」の問題をソーシャルワークで解決しようとする点では、当事業と軌を一にする事業です。

こちらのほうも是非ご利用ください。



# アウトリーチ活動 ご協力のお願い

## ●支援者へのお願い

専門職や様々な分野の支援者の皆様には、アウトリーチ相談員としてのご協力をお願いいたします。

※巻末の「相談員等登録用紙」をご利用ください。

## ●支援者・行政機関等へのお願い

アウトリーチ活動による相談や支援が必要であると思われる事例がありましたら、当事業をご活用ください。

※巻末の「相談・事業の利用申込・お問い合わせフォーム」をご利用になり、なんでもお問い合わせください。

# 支援者委員会

「身寄り」がない方，少ない方，社会的に孤立した方が抱えた複合的な課題を的確に解決するため，弁護士・司法書士といった法律職，社会福祉士・精神保健福祉士・MSWといった福祉職，民生委員，保護司といった地域の社会資源による支援者ネットワークを構築することを目的として『支援者委員会』を設置します。

弁護士・司法書士・行政書士・社会福祉士・精神保健福祉士・MSW・介護支援専門員・障がい者相談支援専門員・民生委員・保護司等による会議を行い，「身寄り」問題及び社会的孤立問題の全般について協議します。

また，当事業の全般に関して，その運営の中心を担うことになるのも『支援者委員会』です。

さらに，会議の実施，当事業の推進，個別の相談への対応を通じて，強固かつ柔軟な支援者ネットワークを構築します。

## ●WAMからの助成について

当事業の予算は1,632,000円です。  
年間12回実施の予定です。

## ●これまでの経過について

すでに，2016年（平成28年）4月から12月にかけて9回の支援者委員会を実施しています。

# 事業者委員会

「身寄り」がない方が住居・医療・介護等から排除されないようにするため、どのようにすれば、連帯保証人や身元引受人なしで利用者を受け入れることができるか、事業者自身が検討を行い、結論を導き出すことを目的として『事業者委員会』を設置します。

不動産業者、医療法人、社会福祉法人等の代表者、事務局長等による会議を行い、これら事業者が、自ら、どのような代替策があれば、連帯保証人や身元引受人なしで、利用者を受け入れることができるかについて、検討を行います。

単年度で結論を導き出すことは困難であると思われませんが、少なくとも、中間のとりまとめまでは行う予定です。

## ●WAMからの助成について

当事業の予算は336,000円です。  
年間6回実施の予定です。



相談・事業の利用申込・お問い合わせフォーム

【お名前等】

氏名	_____ (フリガナ) _____	年	月	日
生年月日	_____年_____月_____日	性別	<input type="checkbox"/> 男	<input type="checkbox"/> 女
住所	〒_____	<input type="checkbox"/> 自宅	<input type="checkbox"/> 事務所(勤務先)	
電話	_____	FAX	_____	
携帯電話	_____			
e-mail	_____			

【お問い合わせ内容】

1. どの事業に関する相談・申込み・お問い合わせですか？

- 鹿児島つながる相談会    鹿児島地域で支えあう会    おひとり様ランチ会  
アウトリーチ活動        支援者委員会                事業者委員会  
事業全体                      その他 (                      )

2. どのような相談・申込み・お問い合わせですか？

- 自分のことで相談したい                      家族や知人のことで相談したい  
支援をしている対象者の方のことで相談したい  
自分が参加したい                              家族や知人に参加してもらいたい  
支援をしている対象者の方に参加してもらいたい  
その他

3. 具体的相談・申込み・お問い合わせの内容をご記入ください。(必要に応じて別紙をご利用ください。)

---

---

---

---

---

---

---

---

NPO法人かごしまホームレス生活者支えあう会 行  
FAX：099-296-1254 メール：nanohana@siren.ocn.ne.jp



## 相談員等登録用紙

### 【お名前等】

氏名	_____ (フリガナ) _____	年	月	日
生年月日	_____年_____月_____日	性別	<input type="checkbox"/> 男	<input type="checkbox"/> 女
住所	〒_____	<input type="checkbox"/> 自宅	<input type="checkbox"/> 事務所(勤務先)	
電話	_____	FAX	_____	
携帯電話	_____			
e-mail	_____			
	<input type="checkbox"/> メールリングリストへの登録を希望する			
	<input type="checkbox"/> メールリングリストへの登録を希望しない			
職種				
	<input type="checkbox"/> 社会福祉士	<input type="checkbox"/> 精神保健福祉士	<input type="checkbox"/> 介護支援専門員	<input type="checkbox"/> 障害者相談支援専門員
	<input type="checkbox"/> 介護士	<input type="checkbox"/> 弁護士	<input type="checkbox"/> 司法書士	<input type="checkbox"/> 行政書士
	<input type="checkbox"/> 社会保険労務士	<input type="checkbox"/> 税理士		
	<input type="checkbox"/> その他 ( _____ )			

- 鹿児島つながる相談会の相談員として登録します。
- アウトリーチ活動相談員として登録します。
- （チェック必須）相談や活動にあたっては、守秘義務を順守するとともに、貴会の示す遵守事項を遵守し、注意事項に十分注意します。

(通信欄)

---

---

---

---

NPO法人かごしまホームレス生活者支えあう会 行  
FAX : 099-296-1254 メール : nanohana@siren.ocn.ne.jp

## 広報ご協力をお願い

本事業は、「身寄り」問題，社会的孤立支援という，様々な地域福祉の分野を横断的貫く課題に挑もうとするものです。

市民，支援者，様々な関係機関に，本事業を知っていただきたいと考えています。また，多くの方々のご協力がなければ，本事業がみのりを得ることはできません。そこで，本事業の広報についてのご協力をお願いします。

- 本冊子を，研修会で使用する，会員に配布する等していただける場合には事務局までご連絡ください。必要部数を準備いたします。
- 本事業に関する説明を受けたいとお考えの場合には説明にまいりますので事務局までご連絡ください。会員，事務局員等を派遣します。

(なお，本事業の趣旨に照らして，お断りする場合もございますのでご了承ください。)

# 入会や寄付のお願い

各NPO団体では、常時、入会の受付や寄付のお願いを行っております。ご協力のほど、よろしくお願い申し上げます。

## ① NPO法人かごしまホームレス生活者支援あう会

(入会) 次までお問合せください。

〒890-0056

鹿児島市下荒田4丁目30-5-102 ボランティアスペース・結い

TEL: 080-4275-0371

メール: yuisasakagoshima@gmail.com

(寄付) 次の銀行預金口座、又は、郵便貯金口座にお願いします。

### 1. 銀行預金口座

鹿児島銀行 指宿支店 普通 1160383

特定非営利活動法人かごしまホームレス生活者支援あう会

### 2. 郵便振替口座

口座番号: 01710-8-49145

口座名称: 特定非営利活動法人かごしまホームレス生活者支援あう会

## ② NPO法人やどかりサポート鹿児島

(入会) 次までお問合せください。

〒890-0056

鹿児島市下荒田4丁目30-5-102 ボランティアスペース・結い

TEL: 099-800-4842

メール: smile.yui.jimusyo@gmail.com

(寄付) 次の銀行預金口座、又は、郵便貯金口座にお願いします。

### 1. 銀行預金口座

鹿児島銀行 天神馬場支店 普通 1051772

特定非営利活動法人やどかりサポート鹿児島

### 2. 郵便振替口座

口座番号: 01790-1-66996

口座名称: 特定非営利活動法人やどかりサポート鹿児島

## ③ (NPO法人設立予定) つながる鹿児島設立準備会

(入会) 次までお問合せください。

〒890-0056

鹿児島市下荒田4丁目34番11号コスモハイツ1階

しばた司法書士事務所内

TEL: 099-296-1253

メール: nanohana@siren.ocn.ne.jp

(寄付) 次の銀行預金口座にお願いします。

鹿児島銀行 鴨池支店 普通預金 3446554

つながる鹿児島設立準備会 世話人 芝田 淳 (シバタ ジュン)

なんでも **福祉 介護 法律** 相談できる

相談無料  
予約不要

# 鹿児島つながる相談会

弁護士，司法書士などの  
法律の専門家，  
社会福祉士，精神保健福祉士  
などの福祉の専門家が，  
協働して実施する  
なんでも相談できる相談会です。

## <相談内容>

福祉や介護に関する相談，法律に関する相談，  
生活に関する相談など，なんでも相談できます。  
原則として1人の相談者に対して，  
法律職と福祉職が同時に対応します。

## <対象者>

どなたでも相談できます。  
高齢者・障がい者・身寄りがいない方，  
社会的に孤立した方，生活に困窮した方など，  
どなたでもご相談ください。  
困難な事案を抱えた支援者からの相談，  
本人以外からの相談も受け付けています。

会場:鹿児島市東千石町2-30  
サンプラザ天文館2階 E-6  
TEL:099-224-6639

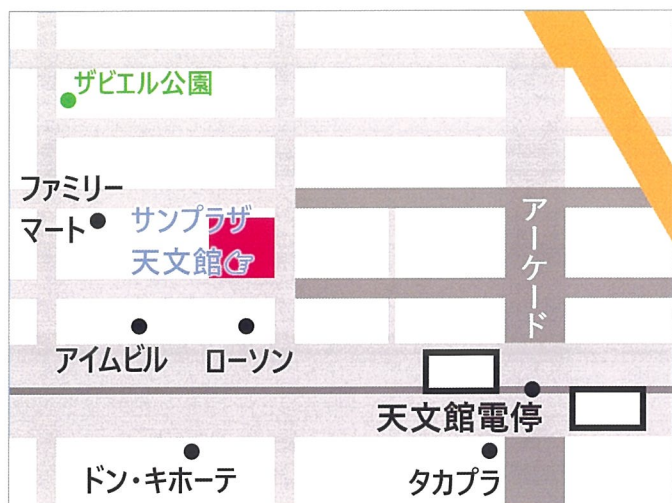

開催日程 各 13:00～17:00

平成28年

平成29年

9月11日 **日**

1月28日 **土**

11月19日 **土**

2月25日 **土**

主催

NPO法人 かごしまホームレス生活者支えあう会  
問い合わせ先 099-296-1253 (担当:芝田)

協力団体

鹿児島県医療ソーシャルワーカー協会  
NPO法人やどかりサポート鹿児島  
一般社団法人よりそい支援かごしま

# かごしま地域で支えあう会 会員募集

身寄りがなく今後に不安を抱えていませんか？

入院するとき身寄りがいないけどどうしよう・・・  
自分に万が一が起こったらどうなるのだろう・・・  
こんな悩みごとがありませんか？



かごしま地域で支えあう会とは・・・

「身寄り」のない方、少ない方、社会的に孤立した方が  
主体となって活動するのが「**鹿児島地域で支えあう会**」です。

- 身寄りのない方々がつながりあい、お互いに支えあう活動を行います
- 今後のことを一緒に「考え」、一緒に「備える」ための活動を行います
- 身寄りがないために困っている方に対するボランティア活動で行います

例えば・・・

「**入院**することになったときどうすればいいのか」・「**病気**になったときどうすればいいのか」・「**老後のこと**」・「**認知症**になった時」・・・等々

このようなことがあったとき、どのような**備え**をすればいいのか一緒に**考え、支えあ**います。  
さらに、身寄りがなくて困っている方に対する**支援**を**ボランティア**で行います。

あなたも参加してみませんか？興味のある方は、  
下記の間合せ先まで、お問合せください。

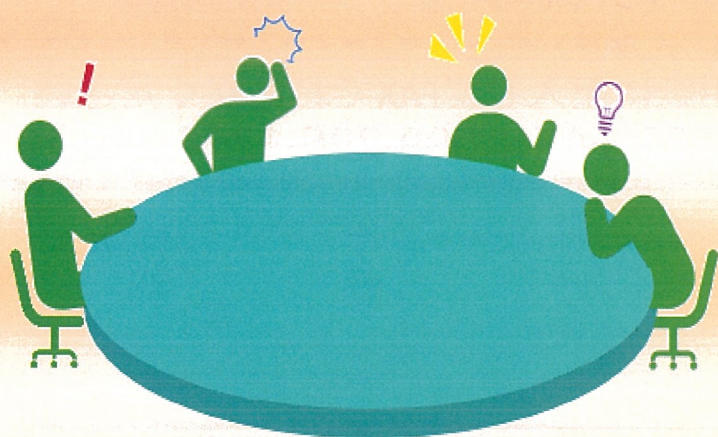

NPO法人かごしまホームレス生活者支えあう会  
かごしま地域で支えあう会連合会事務局  
〒890-0056  
鹿児島市下荒田4丁目34番11号コスモハイツ1F  
しばた司法書士事務所内  
Tel.099-296-1253 Fax099-296-1254  
(担当：芝田 淳)

独立行政法人福祉医療機構 社会福祉振興助成事業

# おひとり様

# ランチ会



先着50名!



山梨県助成

独立行政法人福祉区療機構 社会福祉振興助成事業

主催団体

NPO法人 かごしまホームレス生活者支えあう会

問い合わせ先 099-296-1253 (担当: 芝田)

## ＜イベント内容＞

### ①ランチ

参加費はもちろん無料です！おひとり様での参加歓迎！一緒においしいランチを楽しみましょう！

### ②お楽しみミニゲーム

参加者全員で簡単なミニゲームを行います。成績上位の方には豪華景品も！？

### ③法律・介護セミナー

法律や介護について講師の先生をお招きしてセミナーを行います。普段の生活での疑問や悩みの解消に役立つ内容です。

★お問い合わせはこちらまで

TEL:099-296-1253

email: nanohana@siren.ocn.ne.jp (担当: 芝田)

第1回 2016年12月17日(土)

12:00～14:00

第2回 2017年2月18日(土)

12:00～14:00

## ●会場

〒892-0842

鹿児島市東千石町2-30

サンプラザ天文館 2階ホール

TEL:099-224-6639

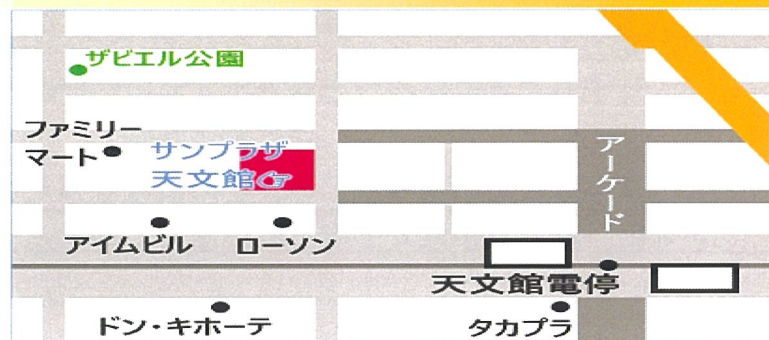

参加申し込み

★お申し込みはお電話いただくか、用紙に記入してFAXでお送りください

【宛先】 TEL : 099-296-1253 FAX : 099-296-1254

フリガナ		年齢	性別
氏名		歳	
住所	〒		
連絡先	TEL(自宅)	(携帯)	
	FAX	e-mail	
	参加希望日	<input type="checkbox"/> 第1回 (12月17日) <input type="checkbox"/> 第2回 (2月18日) <input type="checkbox"/> どちらも参加	
備考・要望	★食物アレルギーなどある場合もお書きください		

# ～孤立し問題を抱えてしまった方のために～

「身寄り問題の解決に挑む総合地域づくり事業」アウトリーチ事業事務局  
(主催団体：NPO法人かごしまホームレス生活者支えあう会)

私たちは「身寄り」のない方、少ない方、社会的に孤立した方から個別の相談やこうした方々の支援者、地域の方々からの相談に応じ、専門職や当会、連携団体の関係者が当事者のもとに自らアウトリーチ（訪問）し、無料で相談や支援を行います。みなさまからのご相談をお待ちしています。

## 相談

対象者：身寄りのない方・少ない方・社会的に孤立した方（ホームレス）等

相談者：本人・支援者・地域の方々・各事業所

## アウトリーチ

専門職（医療ソーシャルワーカー、社会福祉士、精神保健福祉士、弁護士、司法書士、連携団体の協力者等）のアウトリーチ（訪問）

## 連携

公的機関・協力団体との連携

- 費用 無料
- 相談方法 電話・ファックス・メールにて下記連絡先までお申込み下さい。
- 対応 専門職や当会、連携団体の支援者が当事者のもとに自らアウトリーチします。
- 連絡先 「身寄り問題の解決に挑む総合地域づくり事業」アウトリーチ事業事務局  
(しばた司法書士事務所内 担当：宇都宮孝久)  
TEL：099-296-1253 FAX：099-296-1254  
E-mail：nanohana@siren.ocn.ne.jp

### 「身寄り問題の解決に挑む総合地域づくり事業」とは

身寄りのない方、少ない方、社会的に孤立した方が社会から排除されたり差別されたりすることなく、いきいきとその人らしい豊かな生活をおくることのできる社会を作ることを目指して活動しています。

主催団体  
NPO法人かごしまホームレス生活者支えあう会  
連携団体  
鹿児島県医療ソーシャルワーカー協会  
NPO法人やどかりサポート鹿児島  
一般社団法人よりそい支援かごしま



独立行政法人福祉医療機構  
社会福祉振興助成事業

身寄り問題の解決に挑む総合地域づくり事業

事業のご案内とご協力をお願い

NPO法人かごしまホームレス生活者支えあう会