

(別添3)

化学療法の評価について

肺悪性腫瘍および消化器悪性腫瘍に対する化学療法

【対象となる疾患】

- 040040 (肺の悪性腫瘍)
- 060010 (食道の悪性腫瘍 (頸部を含む。))
- 060020 (胃の悪性腫瘍)
- 060030 (小腸の悪性腫瘍)
- 060035 (大腸 (上行結腸から S 状結腸) の悪性腫瘍)
- 060040 (直腸肛門 (直 S 状結腸から肛門) の悪性腫瘍)
- 060050 (肝・肝内胆管の悪性腫瘍 (続発性を含む))
- 060060 (胆嚢の悪性腫瘍)
- 060065 (肝外胆管の悪性腫瘍)
- 060070 (膵臓、脾臓の腫瘍)

次ページからの表・グラフについて

(p3～p6 の表)

- 今回意見が出された疾患について、診断群分類毎に、化学療法の有無でデータ集計を行ったもの。
- 具体的には、化学療法がなかった場合、化学療法があった場合、全体的場合の3通りについて、件数、在院日数、包括範囲出来高点数、1日あたり包括範囲出来高点数を集計した結果。
- 結果については、平成15年度および平成16年度の2年間のデータを表示。

(p7～p16 のグラフ)

- 今回意見が出された疾患のうち、平成16年度データで一番化学療法ありの件数が多かった診断群分類について、散布図を例示的に表示したもの。
- 具体的には、横軸に在院日数、縦軸に一日あたりの包括範囲出来高点数を取り、化学療法ありを○、化学療法なしを×として表示。
- 実際の点数表での支払額については、□で表示。
- 結果については、上に平成15年度、下に平成16年度の2年間のデータを表示。

(p17 の表)

- 平成15年のDPC対象病院データについて、化学療法ありの件数が多い疾患順に並べた表。上位70疾患を表示。

診断群分類番号	診断群分類名称	年度	化学療法															
			無し						有り						合計			
			件数	在院日数 (日)	包括範囲出 来高点数 (点)	1日あたり 包括範囲出 来高点数 (点)	件数	在院日数 (日)	包括範囲出 来高点数 (点)	1日あたり 包括範囲出 来高点数 (点)	件数	在院日数 (日)	包括範囲出 来高点数 (点)	1日あたり 包括範囲出 来高点数 (点)	件数	在院日数 (日)	包括範囲出 来高点数 (点)	1日あたり 包括範囲出 来高点数 (点)
0400403x99x10x	肺の悪性腫瘍 手術なし 手術・処置等2あり 副傷病なし	15	357	31.86	74,709.10	2,479.24							357	31.86	74,709.10	2,479.24		
		16	338	34.98	81,501.99	2,433.09							338	34.98	81,501.99	2,433.09		
0400403x99x11x	肺の悪性腫瘍 手術なし 手術・処置等2あり 副傷病あり	15	74	36.66	90,790.89	2,710.25							74	36.66	90,790.89	2,710.25		
		16	85	37.94	95,321.79	2,663.66							85	37.94	95,321.79	2,663.66		
0400403x99x20x	肺の悪性腫瘍 手術なし 手術・処置等22あり 副傷病なし	15	100	29.41	93,250.14	3,609.51	2740	29.80	91,090.23	3,736.94	2840	29.78	91,166.28	3,732.46				
		16	91	32.00	95,550.36	3,128.92	3113	25.47	77,064.72	3,651.72	3204	25.66	77,589.75	3,636.87				
0400403x99x21x	肺の悪性腫瘍 手術なし 手術・処置等22あり 副傷病あり	15	50	32.00	101,104.74	3,412.08	344	36.59	109,599.01	3,384.35	394	36.01	108,521.06	3,387.87				
		16	32	30.25	99,578.69	3,641.81	471	36.53	105,287.56	3,199.67	503	36.13	104,924.37	3,227.79				
0400403x97x1xx	肺の悪性腫瘍 その他の手術あり 手術・処置等2あり	15	55	44.75	135,221.62	3,241.51	193	55.36	165,268.00	3,174.48	248	53.01	158,604.48	3,189.35				
		16	75	45.24	130,868.88	3,240.56	251	51.64	151,972.45	3,082.76	326	50.17	147,117.33	3,119.06				
0400403x04x1xx	肺の悪性腫瘍 肺切除術等 手術・処置等2あり	15	119	25.09	69,567.34	2,756.35	76	28.18	77,978.40	2,838.58	195	26.30	72,845.50	2,788.39				
		16	69	27.67	75,619.67	2,762.73	56	36.29	97,468.29	2,727.96	125	31.53	85,407.85	2,747.16				
0600103x99x10x	食道の悪性腫瘍(頸部を含む。) 手術なし 手術・処置等2あり 副傷病なし	15	59	27.81	80,034.66	2,333.09							59	27.81	80,034.66	2,333.09		
		16	49	34.57	78,057.18	2,319.51							49	34.57	78,057.18	2,319.51		
0600103x99x11x	食道の悪性腫瘍(頸部を含む。) 手術なし 手術・処置等2あり 副傷病あり	15	45	38.31	80,807.75	2,239.26							45	38.31	80,807.75	2,239.26		
		16	78	46.83	105,591.49	2,320.91							78	46.83	105,591.49	2,320.91		
0600103x99x20x	食道の悪性腫瘍(頸部を含む。) 手術なし 手術・処置等22あり 副傷病なし	15	52	29.56	81,987.10	2,974.52	345	30.19	80,682.96	2,896.97	397	30.11	80,853.78	2,907.13				
		16	32	31.06	84,378.59	2,840.60	322	27.83	74,638.01	2,934.84	354	28.12	75,518.51	2,926.32				
0600103x99x21x	食道の悪性腫瘍(頸部を含む。) 手術なし 手術・処置等22あり 副傷病あり	15	73	31.52	96,849.74	3,254.85	473	33.49	91,350.21	2,950.17	546	33.22	92,085.49	2,990.91				
		16	65	34.03	91,539.77	2,971.07	578	29.23	77,570.84	2,828.25	643	29.72	78,982.94	2,842.69				
0600103x97x1xx	食道の悪性腫瘍(頸部を含む。) その他の手術あり 手術・処置等2あり	15	45	40.64	115,375.88	3,131.32	79	52.56	148,203.58	3,040.63	124	48.23	136,290.30	3,073.54				
		16	48	53.33	135,409.10	2,689.70	106	60.86	160,767.47	2,763.99	154	58.51	152,863.56	2,740.83				
0600103x08x1xx	食道の悪性腫瘍(頸部を含む。) 食道狭窄拡張術等 手術・処置等2あり	15	34	39.21	110,322.45	2,867.71	54	52.11	143,837.79	2,795.67	88	47.13	130,888.68	2,823.50				
		16	34	44.09	118,842.06	2,777.12	52	48.31	126,622.60	2,813.34	86	46.64	123,546.57	2,799.02				
0600103x06x1xx	食道の悪性腫瘍(頸部を含む。) 早期食道悪性腫瘍内視鏡的粘膜切除術等 手術・処置等2あり	15	16	43.38	114,047.33	2,813.50	17	70.29	168,722.14	2,463.09	33	57.24	142,213.14	2,632.99				
		16	17	45.41	107,714.88	2,585.02	19	57.74	150,322.16	2,628.59	36	51.92	130,202.06	2,608.02				
0600103x02x1xx	食道の悪性腫瘍(頸部を含む。) 食道悪性腫瘍手術(消化管再建手術を併施するもの) 胸部、腹部の操作によるもの 手術・処置等2あり	15	86	42.40	118,999.94	2,849.08	18	62.83	184,137.30	2,913.22	104	45.93	130,273.72	2,860.18				
		16	70	42.34	114,325.19	2,856.01	19	64.84	164,241.58	2,596.67	89	47.15	124,981.49	2,800.65				
0600103x01x10x	食道の悪性腫瘍(頸部を含む。) 食道悪性腫瘍手術(消化管再建手術を併施するもの) 頸部、胸部、腹部の操作によるもの(胸腔鏡下によるものを含む。) 手術・処置等2あり 副傷病なし	15	92	40.59	114,580.94	2,855.72	35	74.20	210,595.62	2,858.56	127	49.85	141,041.68	2,856.50				
		16	111	45.95	131,235.23	2,937.70	18	65.00	176,273.39	2,753.68	129	48.60	137,519.62	2,912.02				
0600103x01x11x	食道の悪性腫瘍(頸部を含む。) 食道悪性腫瘍手術(消化管再建手術を併施するもの) 頸部、胸部、腹部の操作によるもの(胸腔鏡下によるものを含む。) 手術・処置等2あり 副傷病1	15	94	43.36	131,616.78	3,127.41	15	75.33	213,086.54	2,867.33	109	47.76	142,828.21	3,091.62				
		16	98	44.98	131,511.21	2,930.05	27	75.19	209,226.22	2,800.75	125	51.50	148,297.66	2,902.12				
0600103x01x12x	食道の悪性腫瘍(頸部を含む。) 食道悪性腫瘍手術(消化管再建手術を併施するもの) 頸部、胸部、腹部の操作によるもの(胸腔鏡下によるものを含む。) 手術・処置等2あり 副傷病2	15	80	51.20	144,073.26	2,913.74	10	66.20	193,396.73	2,954.99	90	52.87	149,553.64	2,918.32				
		16	80	46.09	131,735.98	2,893.71	13	71.15	185,801.38	2,642.76	93	49.59	139,293.51	2,858.63				

※040040(肺の悪性腫瘍)、060010(食道の悪性腫瘍(頸部を含む。))、060020(胃の悪性腫瘍)、060030(小腸の悪性腫瘍)、060035(大腸(上行結腸からS状結腸)の悪性腫瘍)、060040(直腸肛門(直S状結腸から肛門)の悪性腫瘍)、060050(肝・肝内胆管の悪性腫瘍(続発性を含む。))、060060(胆嚢の悪性腫瘍)、060065(肝外胆管の悪性腫瘍)、060070(膀胱、脾臓の腫瘍)の手術・処置等2ありで、包括対象のDPCを対象

診断群分類番号	診断群分類名称	年度	化学療法															
			無し						有り						合計			
			件数	在院日数 (日)	包括範囲出 来高点数 (点)	1日あたり 包括範囲出 来高点数 (点)	件数	在院日数 (日)	包括範囲出 来高点数 (点)	1日あたり 包括範囲出 来高点数 (点)	件数	在院日数 (日)	包括範囲出 来高点数 (点)	1日あたり 包括範囲出 来高点数 (点)	件数	在院日数 (日)	包括範囲出 来高点数 (点)	1日あたり 包括範囲出 来高点数 (点)
0600203x99x10x	胃の悪性腫瘍 手術なし 手術・処置等2あり 副傷病なし	15	66	26.36	73,916.61	2,981.86	287	19.13	57,207.61	3,339.18	353	20.48	60,331.67	3,272.38				
		16	48	21.27	62,282.42	3,062.87	240	17.13	50,725.81	3,196.80	288	17.82	52,651.91	3,174.48				
0600203x99x11x	胃の悪性腫瘍 手術なし 手術・処置等2あり 副傷病あり	15	79	22.46	67,791.42	3,321.28	507	18.43	54,633.43	3,345.32	586	18.97	56,407.29	3,342.08				
		16	55	22.09	69,499.04	3,324.70	578	15.85	46,687.12	3,240.70	631	16.39	48,675.48	3,248.02				
0600203x97x10x	胃の悪性腫瘍 その他の手術あり 手術・処置等2あり 副傷病なし	15	37	35.03	96,538.66	2,824.35	50	45.92	135,718.72	3,040.53	87	41.29	119,055.94	2,948.59				
		16	16	33.00	98,931.25	3,120.52	20	44.90	120,093.05	2,864.22	36	39.61	110,687.81	2,978.13				
0600203x97x11x	胃の悪性腫瘍 その他の手術あり 手術・処置等2あり 副傷病あり	15	50	34.44	105,370.07	3,120.98	64	49.25	146,881.03	3,188.63	114	42.75	128,674.47	3,158.96				
		16	55	38.05	102,865.20	2,790.48	149	41.38	118,390.74	3,028.95	204	40.48	114,204.94	2,964.66				
0600203x04x10x	胃の悪性腫瘍 試験開腹術等 手術・処置等2あり 副傷病なし	15	11	40.55	111,362.98	2,785.63	26	56.04	148,389.81	2,669.88	37	51.43	137,381.83	2,704.29				
		16	6	41.67	144,819.17	3,079.73	23	33.04	88,497.04	2,755.06	29	34.83	100,149.90	2,822.23				
0600203x04x11x	胃の悪性腫瘍 試験開腹術等 手術・処置等2あり 副傷病あり	15	16	40.81	124,486.27	2,920.67	32	47.78	138,908.09	2,901.02	48	45.46	134,100.82	2,907.57				
		16	18	40.83	108,319.39	2,719.80	40	43.80	114,241.45	2,601.04	58	42.88	112,403.57	2,637.90				
0600203x02x10x	胃の悪性腫瘍 胃切除術(腹腔鏡(補助)下によるものを含む。) 悪性腫瘍手術 手術・処置等2あり 副傷病なし	15	231	28.42	76,519.49	2,720.23	50	36.70	94,870.59	2,631.90	281	29.90	79,784.81	2,704.51				
		16	163	30.54	79,817.80	2,662.90	44	33.61	83,396.09	2,470.73	207	31.19	80,578.40	2,622.06				
0600203x02x11x	胃の悪性腫瘍 胃切除術(腹腔鏡(補助)下によるものを含む。) 悪性腫瘍手術 手術・処置等2あり 副傷病1あり	15	161	35.99	96,948.19	2,741.55	59	35.85	96,030.73	2,701.90	220	35.95	96,702.15	2,730.92				
		16	138	37.22	96,296.21	2,641.46	62	38.31	101,901.79	2,707.27	200	37.56	98,033.94	2,661.86				
0600203x02x12x	胃の悪性腫瘍 胃切除術(腹腔鏡(補助)下によるものを含む。) 悪性腫瘍手術 手術・処置等2あり 副傷病2あり	15	51	41.92	114,106.41	2,773.49	20	45.95	119,927.87	2,625.57	71	43.06	115,746.26	2,731.82				
		16	48	36.81	94,570.71	2,608.81	11	42.45	110,092.73	2,560.02	59	37.86	97,464.64	2,599.72				
0600203x01x10x	胃の悪性腫瘍 胃全摘術(腹腔鏡(補助)下によるものを含む。) 悪性腫瘍手術 手術・処置等2あり 副傷病なし	15	175	34.19	91,696.23	2,725.72	63	40.03	107,969.86	2,720.09	238	35.74	96,003.95	2,724.23				
		16	94	36.81	96,453.41	2,655.89	46	36.30	95,791.39	2,647.28	140	36.64	96,235.89	2,653.06				
0600203x01x11x	胃の悪性腫瘍 胃全摘術(腹腔鏡(補助)下によるものを含む。) 悪性腫瘍手術 手術・処置等2あり 副傷病1あり	15	117	39.32	107,869.51	2,801.02	64	47.23	130,080.80	2,756.11	181	42.12	115,723.23	2,785.14				
		16	96	42.33	112,833.88	2,702.92	71	45.94	120,202.30	2,649.42	167	43.87	115,966.56	2,680.18				
0600203x01x12x	胃の悪性腫瘍 胃全摘術(腹腔鏡(補助)下によるものを含む。) 悪性腫瘍手術 手術・処置等2あり 副傷病2あり	15	48	43.10	120,886.61	2,816.98	22	48.14	135,654.96	2,831.44	70	44.69	125,528.09	2,821.52				
		16	38	43.66	121,074.13	2,813.74	22	50.32	133,449.36	2,718.99	60	46.10	125,611.72	2,779.00				
0600303x99x10x	小腸の悪性腫瘍 手術なし 手術・処置等2あり 副傷病なし	15	13	36.62	87,818.62	2,551.93	74	16.70	54,855.35	4,508.76	87	19.68	59,780.90	4,216.36				
		16	12	24.67	56,454.58	2,515.48	79	11.94	40,551.08	4,499.44	91	13.62	42,648.24	4,237.82				
0600303x99x11x	小腸の悪性腫瘍 手術なし 手術・処置等2あり 副傷病あり	15	2	23.50	59,011.77	2,567.76	22	23.64	79,298.43	3,434.04	24	23.63	77,607.88	3,361.85				
		16	1	17.00	36,594.00	2,152.59	28	24.57	73,832.04	3,487.67	29	24.31	72,547.97	3,441.63				
0600303x97x1xx	小腸の悪性腫瘍 その他の手術あり 手術・処置等2あり	15	20	52.40	153,270.01	2,922.34	21	47.19	136,929.33	3,032.05	41	49.73	144,900.40	2,978.53				
		16	21	53.90	148,125.10	2,765.23	20	51.30	156,287.80	3,142.75	41	52.63	152,106.90	2,949.39				
0600353x99x1xx	大腸(上行結腸からS状結腸)の悪性腫瘍 手術なし 手術・処置等2あり	15	56	27.84	77,260.15	2,930.53	210	18.92	55,656.37	3,556.07	266	20.80	60,204.53	3,424.38				
		16	40	21.63	62,600.45	3,150.91	240	15.41	46,107.88	3,645.32	280	16.30	48,463.96	3,574.69				
0600353x97x10x	大腸(上行結腸からS状結腸)の悪性腫瘍 その他の手術あり 手術・処置等2あり 副傷病なし	15	35	29.71	81,017.19	2,734.72	21	36.14	93,436.17	2,589.67	56	32.13	85,674.31	2,680.33				
		16	25	37.16	101,701.80	2,846.18	19	34.26	90,421.42	2,761.28	44	35.91	96,830.73	2,809.52				
0600353x97x11x	大腸(上行結腸からS状結腸)の悪性腫瘍 その他の手術あり 手術・処置等2あり 副傷病あり	15	45	39.62	116,109.89	2,998.17	25	39.48	111,615.10	2,914.51	70	39.57	114,504.61	2,968.29				
		16	42	37.88	102,305.02	2,754.60	29	40.10	113,444.79	2,888.00	71	38.79	106,855.07	2,809.09				
0600353x06x1xx	大腸(上行結腸からS状結腸)の悪性腫瘍 腹腔鏡下結腸切除術 手術・処置等2あり	15	38	26.61	67,440.99	2,542.98	17	34.76	85,144.54	2,467.29	55	29.13	72,913.00	2,519.59				
		16	12	34.25	93,866.08	2,712.99	2	23.50	56,729.00	2,382.23	14	32.71	88,560.79	2,665.74				
0600353x02x1xx	大腸(上行結腸からS状結腸)の悪性腫瘍 人工肛門造設術 手術・処置等2あり	15	17	48.71	137,217.59	3,096.76	9	74.33	194,146.90	2,607.36	26	57.58	156,923.89	2,927.35				
		16	17	35.12	106,158.53	3,714.38	9	42.11	117,147.11	2,853.56	26	37.54	109,962.27	3,416.40				
0600353x01x10x	大腸(上行結腸からS状結腸)の悪性腫瘍 結腸切除術 全切除、亜全切除又は悪性腫瘍手術(腹腔鏡(補助)下によるものを含む。) 手術・処置等2あり 副傷病なし	15	175	30.42	81,464.50	2,709.54	84	32.95	87,375.29	2,672.38	259	31.24	83,381.51	2,697.49				
		16	152	29.19	79,188.12	2,760.43	69	33.41	86,800.12	2,630.57	221	30.51	81,564.71	2,719.88				
0600353x01x11x	大腸(上行結腸からS状結腸)の悪性腫瘍 結腸切除術 全切除、亜全切除又は悪性腫瘍手術(腹腔鏡(補助)下によるものを含む。) 手術・処置等2あり 副傷病1あり	15	151	34.26	94,217.72	2,807.56	87	38.00	102,656.33	2,733.12	238	35.63	97,302.42	2,780.34				
		16	151	33.95	92,530.64	2,766.04	89	37.49	99,091.12	2,659.63	240	35.26	94,963.49	2,726.58				
0600353x01x12x	大腸(上行結腸からS状結腸)の悪性腫瘍 結腸切除術 全切除、亜全切除又は悪性腫瘍手術(腹腔鏡(補助)下によるものを含む。) 手術・処置等2あり 副傷病2あり	15	63	40.59	106,044.27	2,638.70	21	47.76	132,478.87	2,821.94	84	42.38	112,652.92	2,684.51				
		16	55	39.56	106,458.40	2,717.44	19	41.74	117,206.37	2,839.37	74	40.12	109,218.01	2,748.74				

※040040(肺の悪性腫瘍)、060010(食道の悪性腫瘍(頸部を含む))、060020(胃の悪性腫瘍)、060030(小腸の悪性腫瘍)、060035(大腸(上行結腸からS状結腸)の悪性腫瘍)、060040(直腸肛門(直S状結腸から肛門)の悪性腫瘍)、060050(肝・肝内胆管の悪性腫瘍(続発性を含む))、060060(胆嚢の悪性腫瘍)、060065(肝外胆管の悪性腫瘍)、060070(膵臓、脾臓の腫瘍)の手術・処置等2ありで、包括対象のDPCを対象

診断群分類番号	診断群分類名称	年度	化学療法															
			無し						有り						合計			
			件数	在院日数 (日)	包括範囲出 来高点数 (点)	1日あたり 包括範囲出 来高点数 (点)	件数	在院日数 (日)	包括範囲出 来高点数 (点)	1日あたり 包括範囲出 来高点数 (点)	件数	在院日数 (日)	包括範囲出 来高点数 (点)	1日あたり 包括範囲出 来高点数 (点)	件数	在院日数 (日)	包括範囲出 来高点数 (点)	1日あたり 包括範囲出 来高点数 (点)
0600403x99x10x	直腸肛門(直S状結腸から肛門)の悪性腫瘍 手術なし 手術・処置等2あり 副傷病なし	15	53	27.34	74,699.90	2,890.51	152	20.86	57,475.78	3,370.16	205	22.53	61,928.85	3,246.16				
		16	35	23.97	55,559.00	2,462.41	141	12.71	38,152.29	3,585.55	176	14.95	41,613.85	3,362.20				
0600403x99x11x	直腸肛門(直S状結腸から肛門)の悪性腫瘍 手術なし 手術・処置等2あり 副傷病あり	15	21	28.48	74,392.59	2,823.24	38	24.37	77,174.56	4,030.21	59	25.83	76,184.37	3,600.61				
		16	39	33.56	82,310.67	2,630.77	72	25.10	70,636.31	3,768.75	111	28.07	74,738.11	3,368.92				
0600403x97x10x	直腸肛門(直S状結腸から肛門)の悪性腫瘍 その他の手術あり 手術・処置等2あり 副傷病なし	15	10	45.80	121,215.95	2,623.55	28	38.25	106,510.76	3,050.31	38	40.24	110,380.54	2,938.01				
		16	11	50.55	136,707.36	2,921.50	16	31.75	88,764.38	2,783.13	27	39.41	108,296.70	2,839.50				
0600403x06x1xx	直腸肛門(直S状結腸から肛門)の悪性腫瘍 人工肛門造設術等 手術・処置等2あり	15	28	41.36	110,076.33	2,803.91	24	46.79	121,214.39	2,595.60	52	43.87	115,216.97	2,707.77				
		16	21	43.05	112,635.43	2,749.59	24	54.63	138,041.08	2,614.94	45	49.22	126,185.11	2,677.77				
0600403x04x10x	直腸肛門(直S状結腸から肛門)の悪性腫瘍 直腸切除・切断術 低位前方切除術(内視鏡下によるものを含む。)等 手術・処置等2あり 副傷病なし	15	165	32.50	86,342.72	2,668.32	67	37.18	98,521.61	2,665.34	232	33.85	89,859.90	2,667.46				
		16	130	31.88	83,090.41	2,647.55	61	35.79	90,995.03	2,561.81	191	33.13	85,614.92	2,620.16				
0600403x04x11x	直腸肛門(直S状結腸から肛門)の悪性腫瘍 直腸切除・切断術 低位前方切除術(内視鏡下によるものを含む。)等 手術・処置等2あり 副傷病1あり	15	34	37.38	104,287.31	2,885.75	17	40.24	102,708.79	2,559.58	51	38.33	103,761.13	2,777.03				
		16	33	37.79	104,860.94	2,735.99	18	40.83	108,689.22	2,633.53	51	38.86	106,212.10	2,699.83				
0600403x04x12x	直腸肛門(直S状結腸から肛門)の悪性腫瘍 直腸切除・切断術 低位前方切除術(内視鏡下によるものを含む。)等 手術・処置等2あり 副傷病2あり	15	55	44.29	115,489.72	2,688.94	19	47.63	128,350.48	2,716.10	74	45.15	118,791.80	2,695.91				
		16	52	41.58	108,952.71	2,701.48	15	49.87	136,392.07	2,737.00	67	43.43	115,095.85	2,709.43				
0600403x03x1xx	直腸肛門(直S状結腸から肛門)の悪性腫瘍 直腸切除・切断術 超低位前方切除術(経肛門的結腸囊肛門吻合によるもの。) 手術・処置等2あり	15	40	39.60	99,635.94	2,546.85	39	40.46	103,749.48	2,573.42	79	40.03	101,666.68	2,559.97				
		16	38	37.45	89,866.71	2,454.20	18	45.78	113,344.11	2,492.60	56	40.13	97,413.02	2,466.54				
0600403x02x10x	直腸肛門(直S状結腸から肛門)の悪性腫瘍 直腸切除・切断術 切断術 手術・処置等2あり 副傷病なし	15	57	47.60	115,211.89	2,491.24	38	51.53	126,020.64	2,491.31	95	49.17	119,535.39	2,491.27				
		16	30	44.63	117,327.63	2,787.55	33	47.42	124,597.70	2,704.11	63	46.10	121,135.76	2,743.85				
0600403x02x11x	直腸肛門(直S状結腸から肛門)の悪性腫瘍 直腸切除・切断術 切断術 手術・処置等2あり 副傷病あり	15	23	57.43	146,651.39	2,639.18	23	56.22	138,370.38	2,537.76	46	56.83	142,510.89	2,588.47				
		16	27	52.44	135,271.22	2,681.10	9	54.22	133,787.56	2,488.35	36	52.89	134,900.31	2,632.91				
0600503x99x10x	肝・肝内胆管の悪性腫瘍(続発性を含む。) 手術なし 手術・処置等2あり 副傷病なし	15	94	23.82	68,379.08	3,182.60	416	16.46	51,846.50	3,736.12	510	17.81	54,893.68	3,634.10				
		16	61	21.95	61,571.05	3,043.84	359	14.87	46,481.34	3,795.79	420	15.90	48,672.94	3,666.58				
0600503x99x11x	肝・肝内胆管の悪性腫瘍(続発性を含む。) 手術なし 手術・処置等2あり 副傷病あり	15	158	23.87	71,871.41	3,514.74	539	18.99	58,677.05	3,443.30	697	20.10	61,668.03	3,459.49				
		16	123	22.46	64,965.63	3,161.45	537	18.29	55,736.31	3,496.86	660	19.07	57,456.32	3,434.36				
0600503x97x10x	肝・肝内胆管の悪性腫瘍(続発性を含む。) その他の手術あり 手術・処置等2あり 副傷病なし	15	20	41.10	136,684.76	3,397.46	32	38.94	108,462.02	2,902.04	52	39.77	119,316.92	3,092.59				
		16	27	34.11	111,818.22	3,595.05	35	26.14	86,421.54	3,416.68	62	29.61	97,481.39	3,494.35				
0600503x97x11x	肝・肝内胆管の悪性腫瘍(続発性を含む。) その他の手術あり 手術・処置等2あり 副傷病あり	15	24	34.04	123,868.35	3,857.84	45	37.07	116,576.22	3,289.59	69	36.01	119,112.62	3,487.24				
		16	44	35.64	121,705.86	3,598.71	43	33.58	100,201.35	3,324.77	87	34.62	111,077.20	3,463.32				
0600503x96x1xx	肝・肝内胆管の悪性腫瘍(続発性を含む。) 関連手術あり 手術・処置等2あり	15	13	31.54	95,410.99	3,247.02	114	32.52	90,236.18	2,883.82	127	32.42	90,765.88	2,921.00				
		16	12	29.08	76,897.17	3,066.50	111	29.91	82,712.14	2,815.18	123	29.83	82,144.83	2,839.70				
0600503x19x1xx	肝・肝内胆管の悪性腫瘍(続発性を含む。) 食道・胃静脈瘤硬化療法(内視鏡によるもの)(一連として) 手術・処置等2あり	15	7	42.43	133,475.53	3,495.94	17	42.82	116,161.38	2,828.35	24	42.71	121,211.34	3,023.07				
		16	13	43.69	127,294.85	3,370.99	15	33.33	88,638.53	2,693.28	28	38.14	106,586.11	3,007.93				
0600503x05x10x	肝・肝内胆管の悪性腫瘍(続発性を含む。) 血管塞栓術 頭部、胸腔、腹腔内の血管に対するもの等 手術・処置等2あり 副傷病なし	15	15	26.73	87,931.41	3,493.34	568	17.04	43,846.94	2,615.82	583	17.28	44,981.19	2,638.40				
		16	13	22.31	61,728.62	3,028.02	517	16.61	42,186.94	2,566.09	530	16.75	42,666.26	2,577.42				
0600503x05x11x	肝・肝内胆管の悪性腫瘍(続発性を含む。) 血管塞栓術 頭部、胸腔、腹腔内の血管に対するもの等 手術・処置等2あり 副傷病1あり	15	56	25.11	76,320.64	3,614.77	1748	20.57	52,568.04	2,589.40	1804	20.71	53,305.37	2,621.23				
		16	27	29.37	84,534.74	3,822.15	2087	18.71	47,291.96	2,563.81	2114	18.84	47,767.62	2,579.88				
0600503x05x12x	肝・肝内胆管の悪性腫瘍(続発性を含む。) 血管塞栓術 頭部、胸腔、腹腔内の血管に対するもの等 手術・処置等2あり 副傷病2あり	15	1	45.00	96,927.69	2,153.95	23	24.65	64,040.78	2,574.63	24	25.50	65,411.07	2,557.10				
		16					52	15.52	39,022.33	2,509.60	52	15.52	39,022.33	2,509.60				
0600503x04x1xx	肝・肝内胆管の悪性腫瘍(続発性を含む。) 胆管外瘻造設術 経皮経肝によるもの等 手術・処置等2あり	15	21	37.05	148,151.23	4,785.69	24	55.04	155,476.58	2,899.14	45	46.64	152,058.08	3,779.53				
		16	21	58.14	167,690.67	3,312.29	24	59.46	162,393.46	2,721.83	45	58.84	164,865.49	2,997.38				
0600503x03x10x	肝・肝内胆管の悪性腫瘍(続発性を含む。) 肝悪性腫瘍マイクロ波凝固法(一連として) 手術・処置等2あり 副傷病なし	15	5	22.80	65,277.85	2,966.73	37	17.95	46,043.66	2,576.45	42	18.52	48,333.44	2,622.92				
		16					6	26.17	66,509.83	2,548.30	6	26.17	66,509.83	2,548.30				
0600503x03x11x	肝・肝内胆管の悪性腫瘍(続発性を含む。) 肝悪性腫瘍マイクロ波凝固法(一連として) 手術・処置等2あり 副傷病あり	15	28	29.93	92,195.32	3,187.72	112	28.60	74,530.25	2,625.58	140	28.86	78,063.27	2,738.01				
		16	8	20.25	62,140.75	3,164.40	47	38.02	96,557.15	2,565.58	55	35.44	91,551.13	2,652.68				
0600503x02x10x	肝・肝内胆管の悪性腫瘍(続発性を含む。) 肝切除術 部分切除等 手術・処置等2あり 副傷病なし	15	188	31.68	97,443.48	3,132.47	52	37.56	111,813.90	3,066.94	240	32.95	100,557.07	3,118.28				
		16	122	28.37	81,746.30	2,924.65	43	41.93	116,087.79	2,829.62	165	31.90	90,695.90	2,899.89				
0600503x02x11x	肝・肝内胆管の悪性腫瘍(続発性を含む。) 肝切除術 部分切除等 手術・処置等2あり 副傷病あり	15	370	33.40	102,691.32	3,171.85	55	46.47	135,316.54	2,997.12	425	35.09	106,913.47	3,149.23				
		16	344	37.03	110,849.00	3,063.52	64	42.53	118,229.59	2,844.94	408	37.89	112,006.74	3,029.23				

※040040(肺の悪性腫瘍)、060010(食道の悪性腫瘍(頭部を含む))、060020(胃の悪性腫瘍)、060030(小腸の悪性腫瘍)、060035(大腸(上行結腸からS状結腸)の悪性腫瘍)、060040(直腸肛門(直S状結腸から肛門)の悪性腫瘍)、060050(肝・肝内胆管の悪性腫瘍(続発性を含む))、060060(胆嚢の悪性腫瘍)、060065(肝外胆管の悪性腫瘍)、060070(脾臓、膵臓の腫瘍)の手術・処置等2ありで、包括対象のDPCを対象

診断群分類番号	診断群分類名称	年度	化学療法																	
			無し						有り						合計					
			件数	在院日数 (日)	包括範囲出 来高点数 (点)	1日あたり 包括範囲出 来高点数 (点)	件数	在院日数 (日)	包括範囲出 来高点数 (点)	1日あたり 包括範囲出 来高点数 (点)	件数	在院日数 (日)	包括範囲出 来高点数 (点)	1日あたり 包括範囲出 来高点数 (点)	件数	在院日数 (日)	包括範囲出 来高点数 (点)	1日あたり 包括範囲出 来高点数 (点)		
																			平均値	平均値
0600603x99x10x	胆嚢の悪性腫瘍 手術なし 手術・処置等2あり 副傷病なし	15	8	26.38	85,842.32	3,234.62	19	24.26	68,147.91	3,213.92	27	24.89	73,390.70	3,220.06						
		16	8	26.38	81,837.88	3,056.38	10	26.20	77,632.60	2,977.48	18	26.28	79,501.61	3,012.55						
0600603x99x11x	胆嚢の悪性腫瘍 手術なし 手術・処置等2あり 副傷病あり	15	5	33.00	105,017.32	3,368.12	22	24.09	67,600.80	3,574.13	27	25.74	74,529.79	3,535.98						
		16	11	27.73	76,076.09	2,936.00	27	27.44	77,587.93	2,984.50	38	27.53	77,150.29	2,970.46						
0600603x97x1xx	胆嚢の悪性腫瘍 その他の手術あり 手術・処置等2あり	15	25	42.92	137,169.80	3,243.71	7	45.14	141,052.74	3,099.90	32	43.41	138,019.19	3,212.25						
		16	12	45.75	144,235.33	3,196.49	14	52.36	146,149.71	2,834.72	26	49.31	145,266.15	3,001.69						
0600603x06x1xx	胆嚢の悪性腫瘍 胆嚢悪性腫瘍手術 手術・処置等2あり	15	17	34.71	91,927.59	2,629.28	6	36.00	121,780.44	3,608.35	23	35.04	99,715.29	2,884.69						
		16	15	40.13	104,226.27	2,703.47	5	32.20	86,263.60	2,701.93	20	38.15	99,735.60	2,703.09						
0600653x99x10x	肝外胆管の悪性腫瘍 手術なし 手術・処置等2あり 副傷病なし	15	18	32.94	88,441.63	2,877.57	28	22.32	57,133.91	3,398.44	46	26.48	69,384.76	3,194.62						
		16	12	27.50	78,213.50	3,041.89	29	17.52	49,106.48	3,190.15	41	20.44	57,625.61	3,146.76						
0600653x99x11x	肝外胆管の悪性腫瘍 手術なし 手術・処置等2あり 副傷病あり	15	17	27.18	82,761.04	4,053.67	22	26.68	74,883.12	3,118.94	39	26.90	78,317.09	3,526.38						
		16	25	28.48	77,033.56	2,918.60	25	22.48	57,965.76	2,759.66	50	25.48	67,499.66	2,839.13						
0600653x97x10x	肝外胆管の悪性腫瘍 その他の手術あり 手術・処置等2あり 副傷病なし	15	30	52.80	151,272.05	2,911.01	5	38.40	109,663.87	3,154.18	35	50.74	145,328.02	2,945.75						
		16	15	37.20	105,766.67	2,931.68	6	58.33	147,085.50	2,516.69	21	43.24	117,572.05	2,813.11						
0600653x97x11x	肝外胆管の悪性腫瘍 その他の手術あり 手術・処置等2あり 副傷病あり	15	42	52.55	161,868.36	3,161.61	6	57.67	146,421.03	2,545.31	48	53.19	159,937.45	3,084.57						
		16	46	48.78	151,314.24	3,254.94	15	50.40	143,695.33	2,921.62	61	49.18	149,440.74	3,172.98						
0600653x03x1xx	肝外胆管の悪性腫瘍 胆管外瘻造設術 手術・処置等2あり	15	50	62.76	190,780.19	3,154.76	13	66.62	190,608.50	2,853.04	63	63.56	190,744.76	3,092.50						
		16	42	60.79	189,350.19	3,269.58	7	64.29	189,022.29	3,554.58	49	61.29	189,303.35	3,310.29						
0600653x01x1xx	肝外胆管の悪性腫瘍 内視鏡的胆道ステント留置術 手術・処置等2あり	15	31	55.97	181,982.76	3,323.74	12	51.50	136,669.24	2,671.97	43	54.72	169,337.13	3,141.85						
		16	48	61.71	170,157.92	2,777.94	28	53.86	141,931.79	2,699.13	76	58.82	159,758.82	2,748.90						
0600703x99x10x	膵臓、脾臓の腫瘍 手術なし 手術・処置等2あり 副傷病なし	15	40	24.95	73,438.06	3,233.91	146	26.84	74,123.12	3,102.95	186	26.44	73,975.80	3,131.11						
		16	33	21.03	57,472.82	3,036.18	148	28.91	74,040.63	2,787.09	181	27.47	71,019.98	2,832.51						
0600703x99x11x	膵臓、脾臓の腫瘍 手術なし 手術・処置等2あり 副傷病あり	15	62	26.50	75,817.56	3,020.07	207	27.74	78,397.27	3,057.28	269	27.45	77,802.69	3,048.71						
		16	51	26.86	79,955.16	3,052.28	195	26.65	72,978.78	2,955.43	246	26.70	74,425.11	2,975.51						
0600703x97x10x	膵臓、脾臓の腫瘍 その他の手術あり 手術・処置等2あり 副傷病なし	15	23	38.09	102,732.59	2,732.86	36	47.50	137,041.63	2,915.99	59	43.83	123,666.92	2,844.60						
		16	12	44.67	135,233.67	3,595.56	26	39.88	110,576.77	2,869.23	38	41.39	118,363.16	3,098.60						
0600703x97x11x	膵臓、脾臓の腫瘍 その他の手術あり 手術・処置等2あり 副傷病あり	15	18	36.11	124,622.80	3,851.69	52	41.02	116,193.74	2,995.24	70	39.76	118,361.21	3,215.47						
		16	29	43.66	118,882.31	2,785.48	62	48.26	128,228.50	2,747.80	91	46.79	125,250.04	2,759.81						
0600703x07x10x	膵臓、脾臓の腫瘍 膵頭部腫瘍切除術 リンパ節・神経叢郭清等を伴う腫瘍切除術の場合又は十二指腸温存膵頭切除術の場合等 手術・処置等2あり 副傷病なし	15	41	53.95	154,242.09	2,886.96	12	58.67	173,293.88	2,895.93	53	55.02	158,555.70	2,888.99						
		16	37	47.81	131,000.32	2,856.50	7	68.86	193,522.29	2,833.58	44	51.16	140,947.00	2,852.85						
0600703x07x11x	膵臓、脾臓の腫瘍 膵頭部腫瘍切除術 リンパ節・神経叢郭清等を伴う腫瘍切除術の場合又は十二指腸温存膵頭切除術の場合等 手術・処置等2あり 副傷病あり	15	39	56.38	165,436.92	2,931.96	20	70.40	200,877.25	2,912.86	59	61.14	177,450.59	2,925.48						
		16	52	51.40	142,213.15	2,934.26	18	64.61	172,186.50	2,687.63	70	54.80	149,920.59	2,870.84						
0600703x06x10x	膵臓、脾臓の腫瘍 膵頭部腫瘍切除術 膵頭十二指腸切除術の場合 手術・処置等2あり 副傷病なし	15	15	46.27	150,160.44	3,475.20	6	79.83	214,160.03	2,866.28	21	55.86	168,446.04	3,301.22						
		16	14	52.71	158,258.93	2,974.18	2	75.50	230,589.50	3,054.55	16	55.56	167,300.25	2,984.22						
0600703x06x11x	膵臓、脾臓の腫瘍 膵頭部腫瘍切除術 膵頭十二指腸切除術の場合 手術・処置等2あり 副傷病あり	15	20	57.60	177,490.80	3,028.91	4	56.25	173,948.88	3,142.53	24	57.38	176,900.48	3,047.84						
		16	15	47.20	127,301.00	2,681.64	4	54.00	159,356.75	3,049.86	19	48.63	134,049.58	2,759.16						
0600703x03x1xx	膵臓、脾臓の腫瘍 胆管外瘻造設術 手術・処置等2あり	15	27	52.30	164,393.89	3,384.16	32	59.53	168,163.82	2,856.13	59	56.22	166,438.60	3,097.77						
		16	29	58.83	168,739.48	3,135.86	20	49.60	135,100.25	2,817.82	49	55.06	155,009.18	3,006.05						
0600703x01x1xx	膵臓、脾臓の腫瘍 内視鏡的胆道ステント留置術 手術・処置等2あり	15	17	51.06	155,096.31	3,125.89	41	50.54	141,323.48	2,849.91	58	50.69	145,360.34	2,930.80						
		16	32	50.16	136,009.38	2,820.30	89	47.11	131,005.22	2,824.86	121	47.92	132,328.64	2,823.66						

※040040(肺の悪性腫瘍)、060010(食道の悪性腫瘍(頸部を含む))、060020(胃の悪性腫瘍)、060030(小腸の悪性腫瘍)、060035(大腸(上行結腸からS状結腸)の悪性腫瘍)、060040(直腸肛門(直S状結腸から肛門)の悪性腫瘍)、060050(肝・肝内胆管の悪性腫瘍(続発性を含む))、060060(胆嚢の悪性腫瘍)、060065(肝外胆管の悪性腫瘍)、060070(膵臓、脾臓の腫瘍)の手術・処置等2ありで、包括対象のDPCを対象

0400403x99x20x: 肺の悪性腫瘍 手術なし 手術・処置等22あり 副傷病なし

平成15年

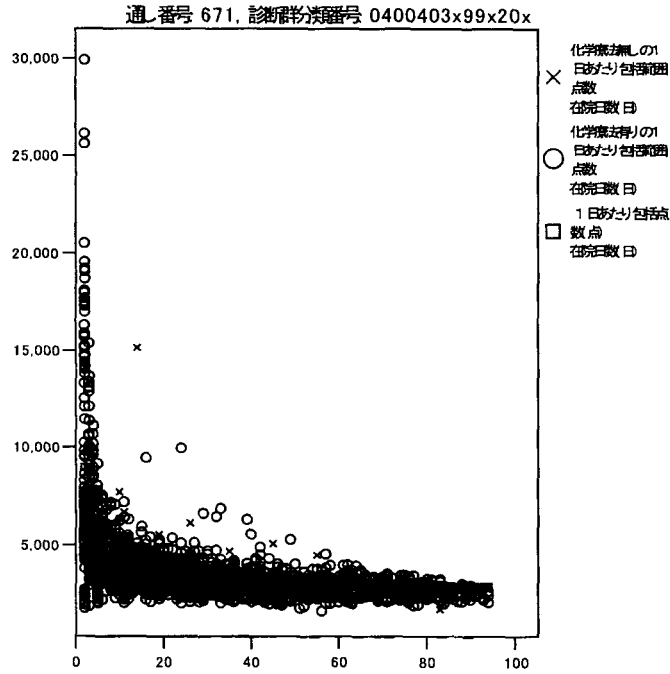

平成16年

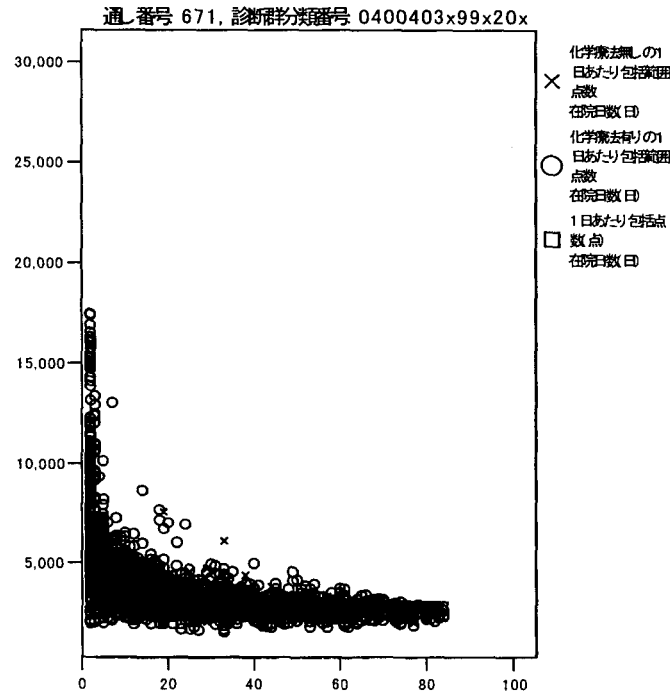

※040040(肺の悪性腫瘍)、060010(食道の悪性腫瘍(頸部を含む))、060020(胃の悪性腫瘍)、060030(小腸の悪性腫瘍)、060035(大腸(上行結腸からS状結腸)の悪性腫瘍)、060040(直腸肛門(直S状結腸から肛門)の悪性腫瘍)、060050(肝・肝内胆管の悪性腫瘍(続発性を含む))、060060(胆嚢の悪性腫瘍)、060065(肝外胆管の悪性腫瘍)、060070(膵臓、脾臓の腫瘍)の包括対象DPC対象

0600103x99x21x: 食道の悪性腫瘍(頸部を含む。)手術なし 手術・処置等22あり 副傷病あり

平成15年

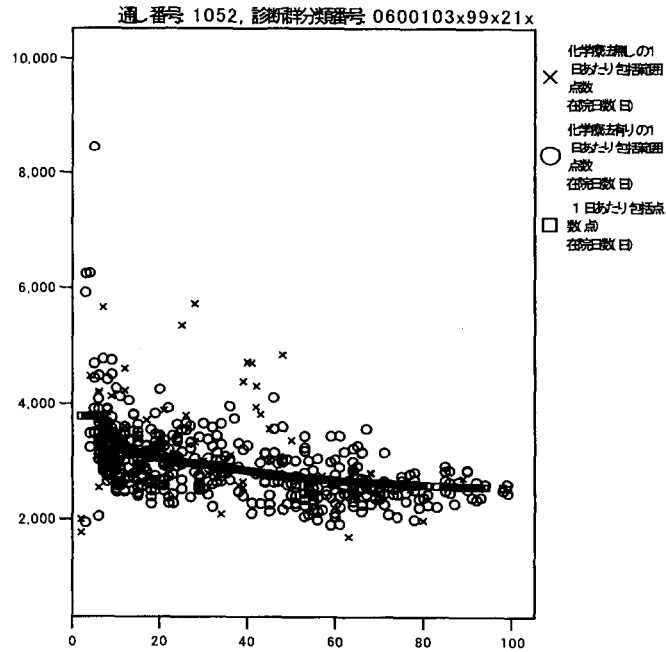

平成16年

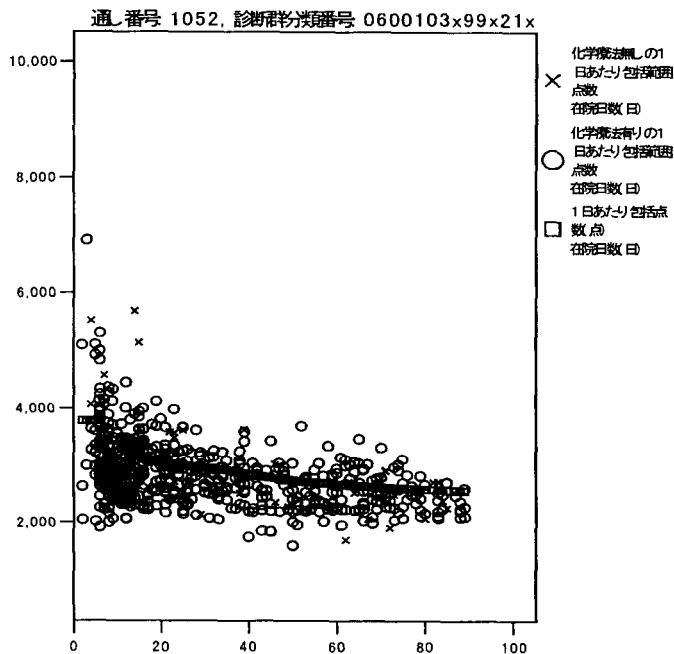

※040040(肺の悪性腫瘍)、060010(食道の悪性腫瘍(頸部を含む))、060020(胃の悪性腫瘍)、060030(小腸の悪性腫瘍)、060035(大腸(上行結腸からS状結腸)の悪性腫瘍)、060040(直腸肛門(直S状結腸から肛門)の悪性腫瘍)、060050(肝・肝内胆管の悪性腫瘍(続発性を含む))、060060(胆嚢の悪性腫瘍)、060065(肝外胆管の悪性腫瘍)、060070(膵臓、脾臓の腫瘍)の包括対象DPC対象

0600203x99x11x: 胃の悪性腫瘍 手術なし 手術・処置等2あり 副傷病あり

平成15年

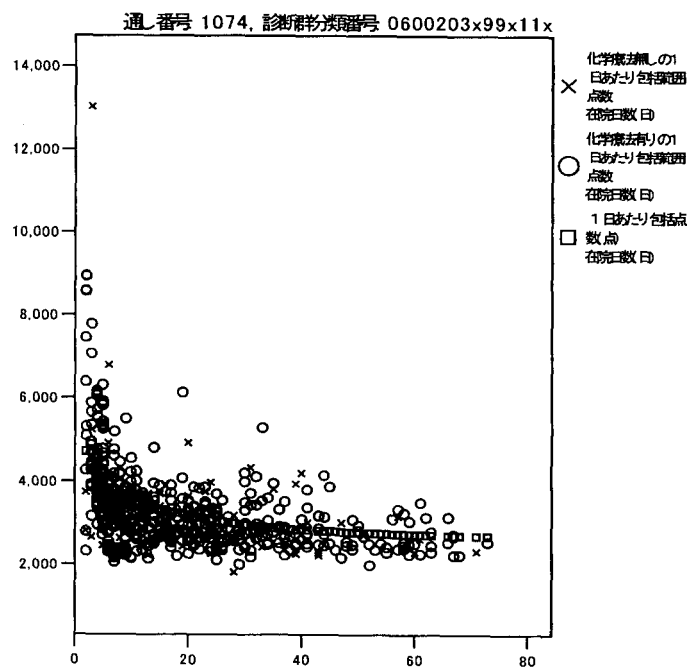

平成16年

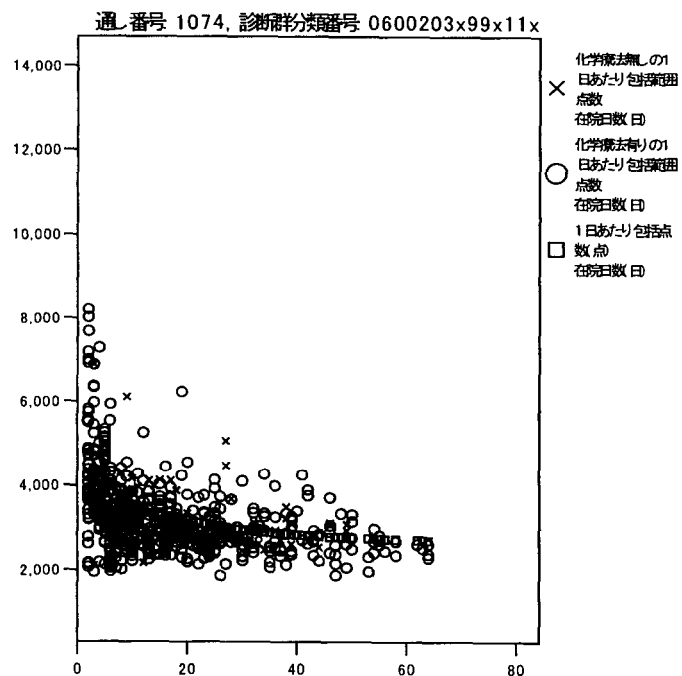

※040040(肺の悪性腫瘍)、060010(食道の悪性腫瘍(頸部を含む))、060020(胃の悪性腫瘍)、060030(小腸の悪性腫瘍)、060035(大腸(上行結腸からS状結腸)の悪性腫瘍)、060040(直腸肛門(直S状結腸から肛門)の悪性腫瘍)、060050(肝・肝内胆管の悪性腫瘍(続発性を含む))、060060(胆嚢の悪性腫瘍)、060065(肝外胆管の悪性腫瘍)、060070(膵臓、脾臓の腫瘍)の包括対象DPC対象

0600303x99x10x:小腸の悪性腫瘍 手術なし 手術・処置等2あり 副傷病なし

平成15年

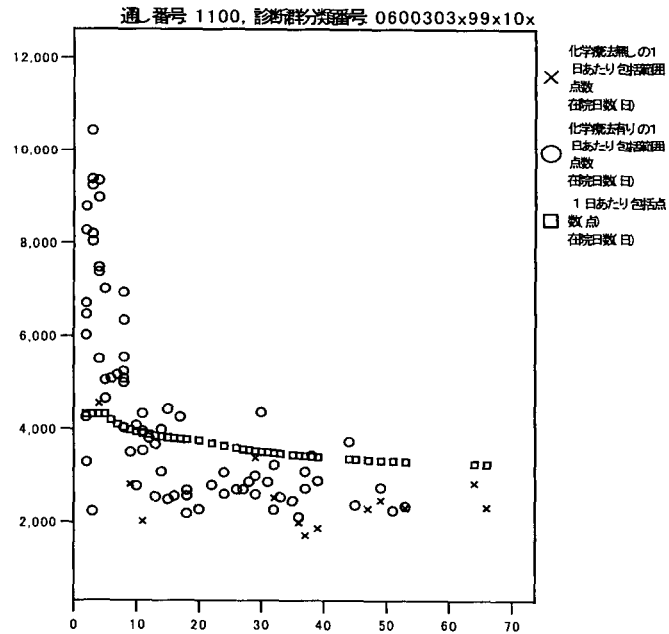

平成16年

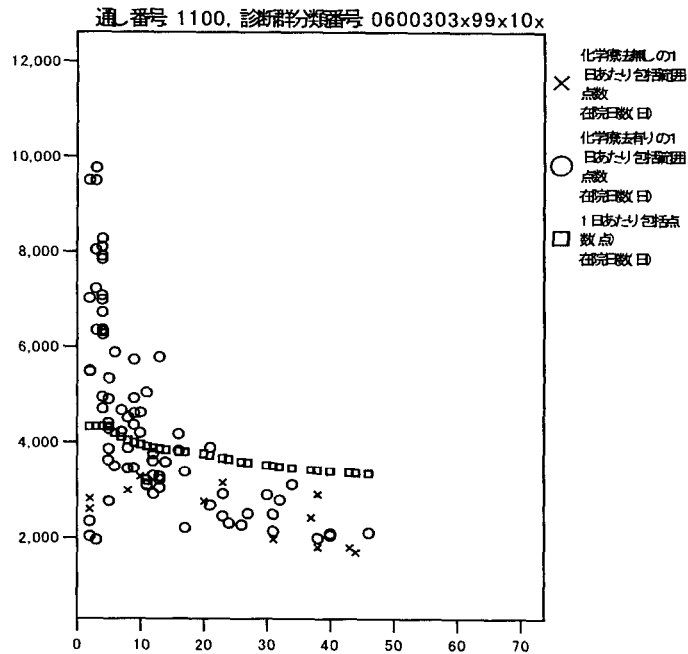

※040040(肺の悪性腫瘍)、060010(食道の悪性腫瘍(頸部を含む))、060020(胃の悪性腫瘍)、060030(小腸の悪性腫瘍)、060035(大腸(上行結腸からS状結腸)の悪性腫瘍)、060040(直腸肛門(直S状結腸から肛門)の悪性腫瘍)、060050(肝・肝内胆管の悪性腫瘍(続発性を含む))、060060(胆嚢の悪性腫瘍)、060065(肝外胆管の悪性腫瘍)、060070(膵臓、脾臓の腫瘍)の包括対象DPC対象

0600353x99x1xx:大腸(上行結腸からS状結腸)の悪性腫瘍 手術なし 手術・処置等2あり

平成15年

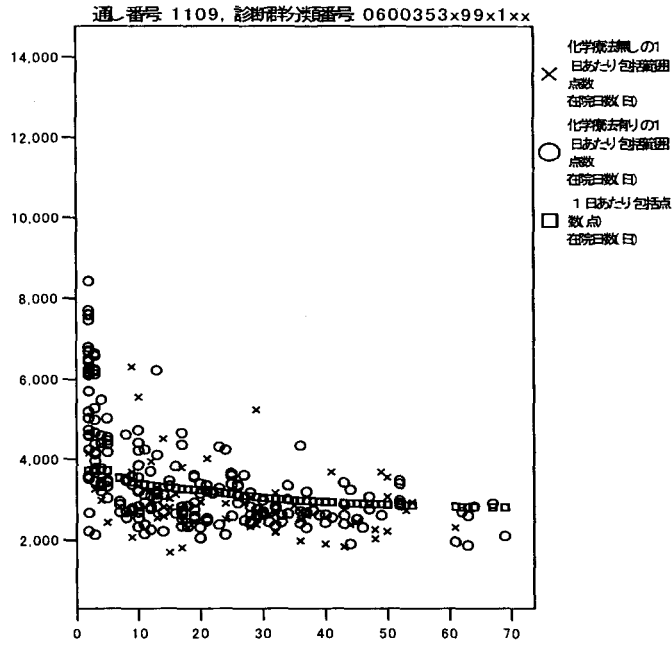

平成16年

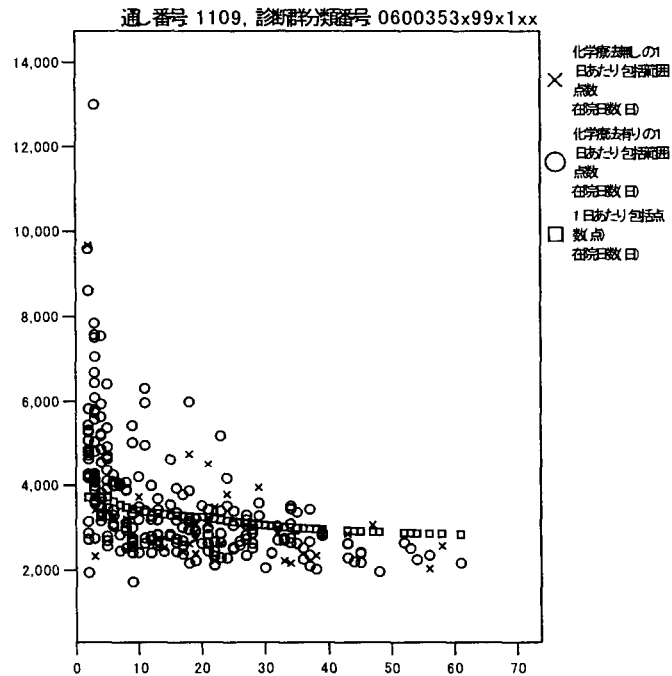

※040040(肺の悪性腫瘍)、060010(食道の悪性腫瘍(頸部を含む))、060020(胃の悪性腫瘍)、060030(小腸の悪性腫瘍)、060035(大腸(上行結腸からS状結腸)の悪性腫瘍)、060040(直腸肛門(直S状結腸から肛門)の悪性腫瘍)、060050(肝・肝内胆管の悪性腫瘍(続発性を含む))、060060(胆嚢の悪性腫瘍)、060065(肝外胆管の悪性腫瘍)、060070(膵臓、脾臓の腫瘍)の包括対象DPC対象

0600403x99x10x:直腸肛門(直S状結腸から肛門)の悪性腫瘍 手術なし 手術・処置等2あり 副傷病なし

平成15年

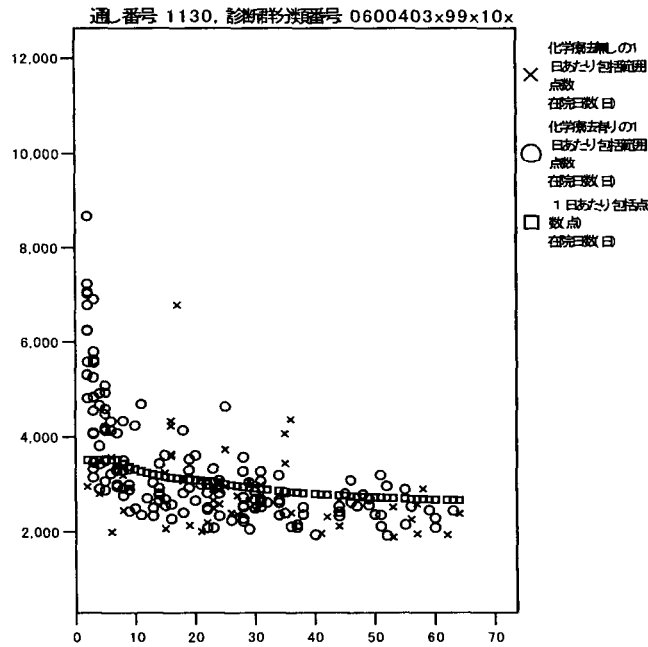

平成16年

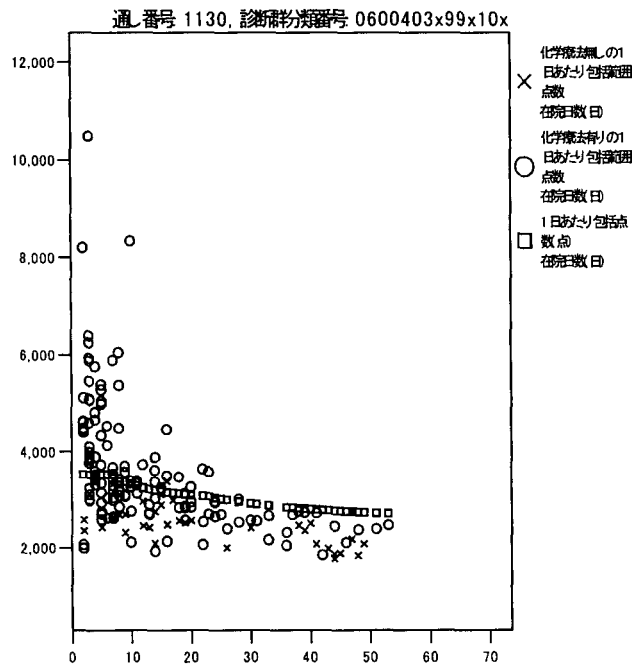

※040040(肺の悪性腫瘍)、060010(食道の悪性腫瘍(頸部を含む))、060020(胃の悪性腫瘍)、060030(小腸の悪性腫瘍)、060035(大腸(上行結腸からS状結腸)の悪性腫瘍)、060040(直腸肛門(直S状結腸から肛門)の悪性腫瘍)、060050(肝・肝内胆管の悪性腫瘍(続発性を含む))、060060(胆嚢の悪性腫瘍)、060065(肝外胆管の悪性腫瘍)、060070(膵臓、脾臓の腫瘍)の包括対象DPC対象

0600503x05x11x: 肝・肝内胆管の悪性腫瘍(続発性を含む)
 血管塞栓術 頭部、胸腔、腹腔内の血管に対するもの等 手術・処置等2あり 副傷病1あり

平成15年

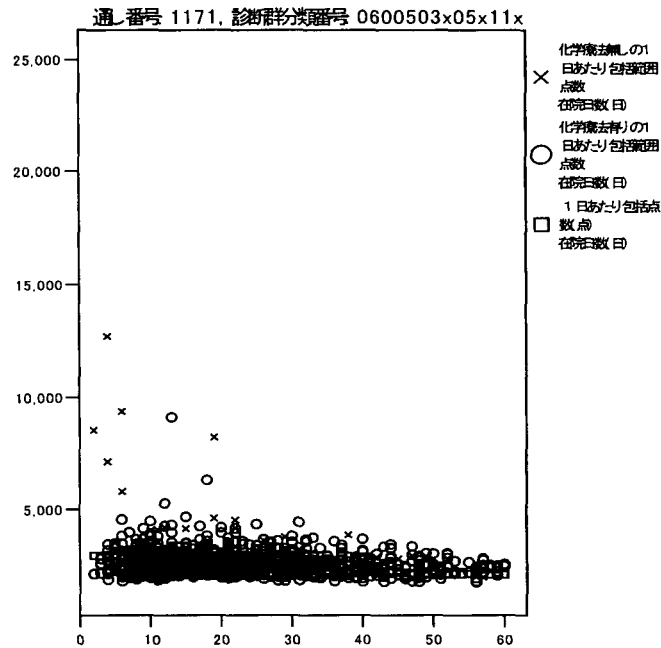

平成16年

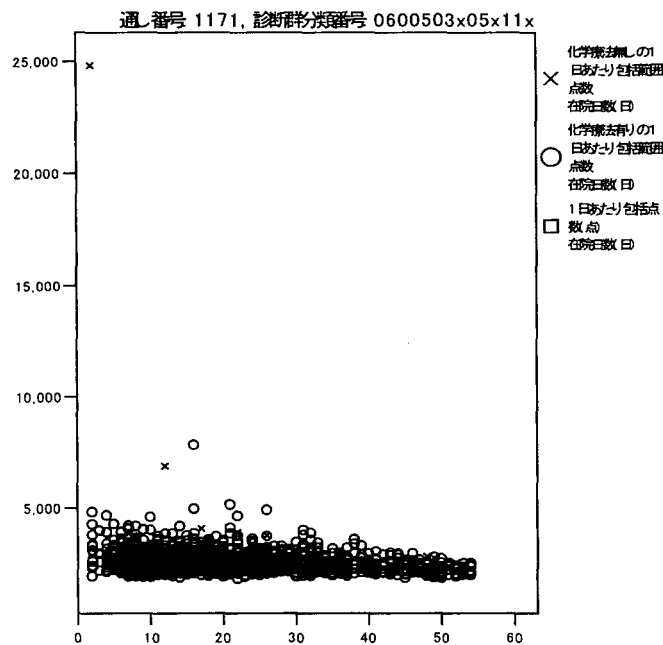

※040040(肺の悪性腫瘍)、060010(食道の悪性腫瘍(頸部を含む))、060020(胃の悪性腫瘍)、060030(小腸の悪性腫瘍)、060035(大腸(上行結腸からS状結腸)の悪性腫瘍)、060040(直腸肛門(直S状結腸から肛門)の悪性腫瘍)、060050(肝・肝内胆管の悪性腫瘍(続発性を含む))、060060(胆嚢の悪性腫瘍)、060065(肝外胆管の悪性腫瘍)、060070(膵臓、脾臓の腫瘍)の包括対象DPC対象

0600603x99x11x:胆嚢の悪性腫瘍 手術なし 手術・処置等2あり 副傷病あり

平成15年

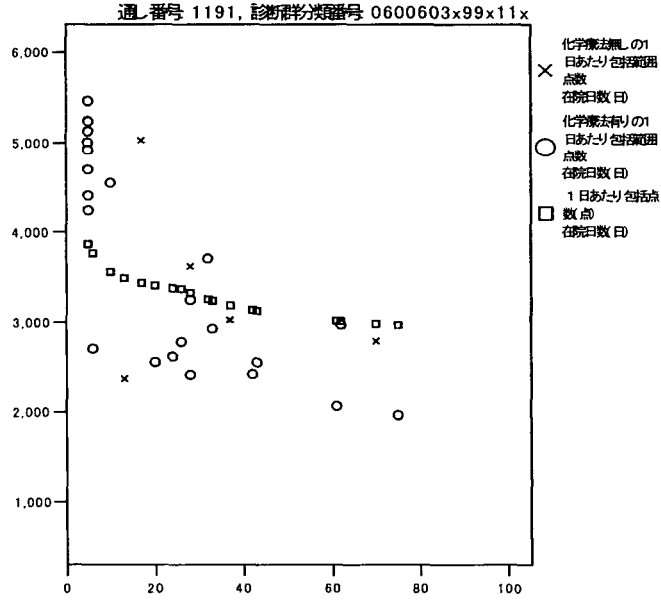

平成16年

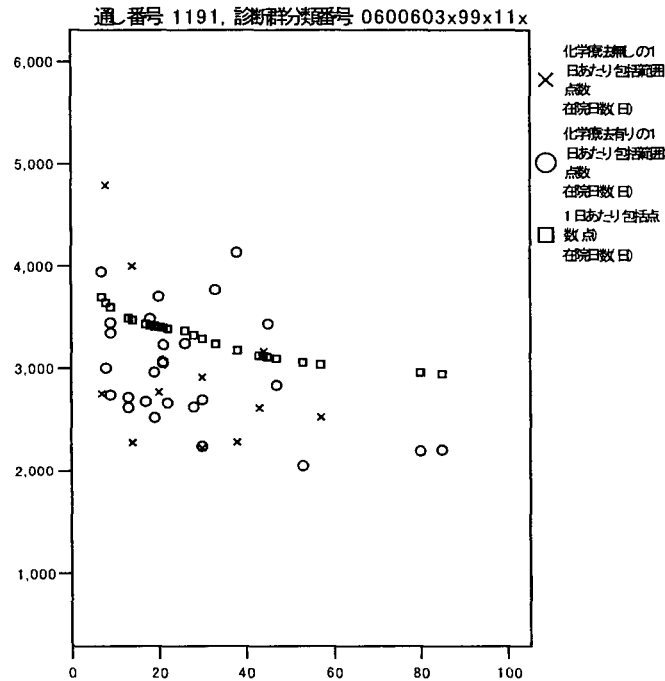

※040040(肺の悪性腫瘍)、060010(食道の悪性腫瘍(頸部を含む))、060020(胃の悪性腫瘍)、060030(小腸の悪性腫瘍)、060035(大腸(上行結腸からS状結腸)の悪性腫瘍)、060040(直腸肛門(直S状結腸から肛門)の悪性腫瘍)、060050(肝・肝内胆管の悪性腫瘍(続発性を含む))、060060(胆嚢の悪性腫瘍)、060065(肝外胆管の悪性腫瘍)、060070(膵臓、脾臓の腫瘍)の包括対象DPC対象

0600653x99x10x: 肝外胆管の悪性腫瘍 手術なし 手術・処置等2あり 副傷病なし

平成15年

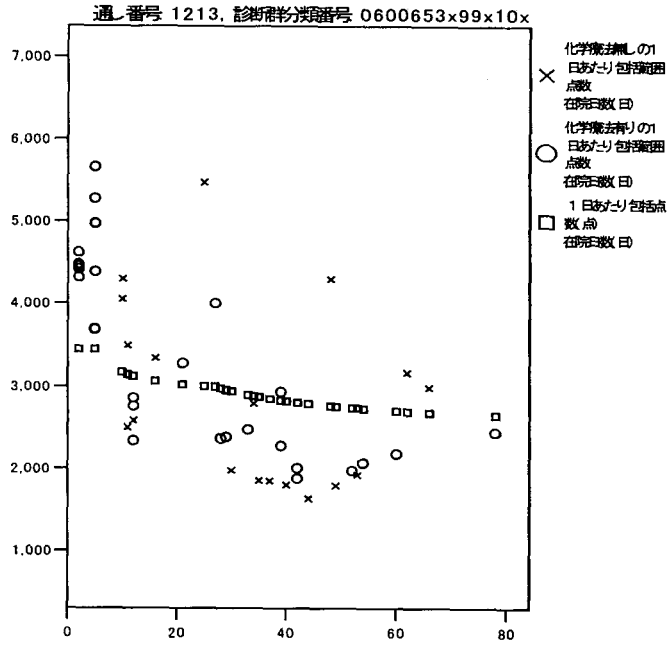

平成16年

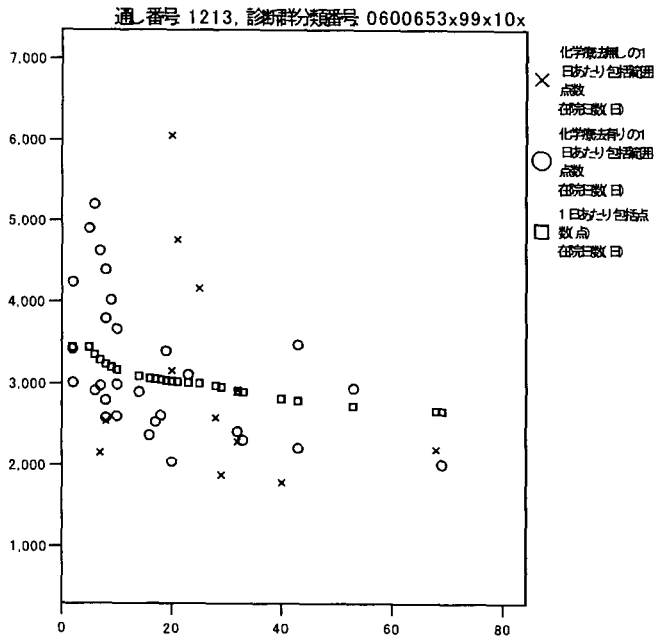

※040040(肺の悪性腫瘍)、060010(食道の悪性腫瘍(頸部を含む))、060020(胃の悪性腫瘍)、060030(小腸の悪性腫瘍)、060035(大腸(上行結腸からS状結腸)の悪性腫瘍)、060040(直腸肛門(直S状結腸から肛門)の悪性腫瘍)、060050(肝・肝内胆管の悪性腫瘍(続発性を含む))、060060(胆嚢の悪性腫瘍)、060065(肝外胆管の悪性腫瘍)、060070(膵臓、脾臓の腫瘍)の包括対象DPC対象

0600703x99x11x: 膵臓、脾臓の腫瘍 手術なし 手術・処置等2あり 副傷病あり

平成15年

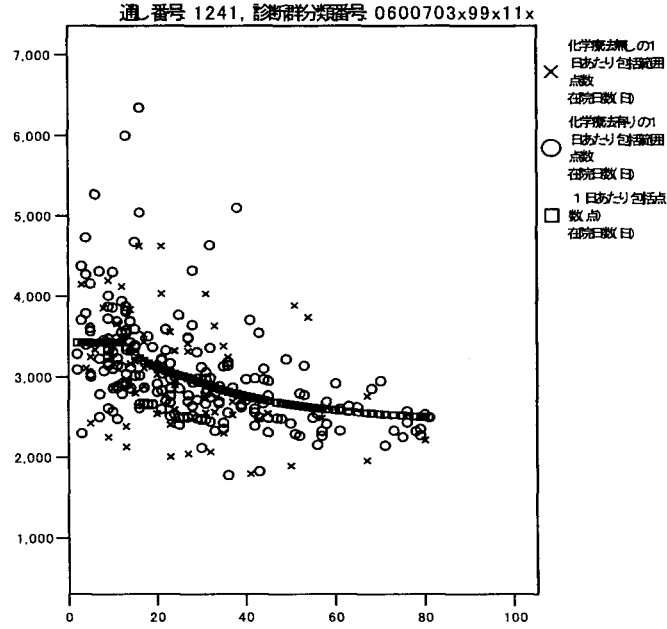

平成16年

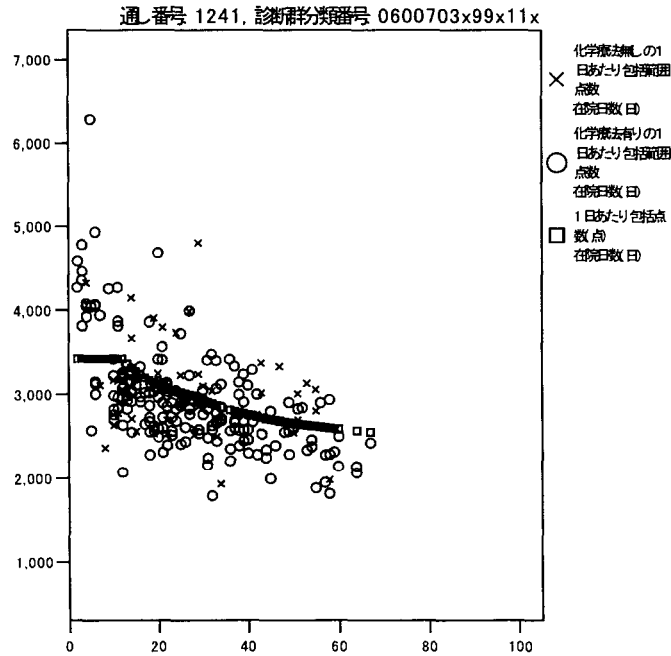

※040040(肺の悪性腫瘍)、060010(食道の悪性腫瘍(頸部を含む))、060020(胃の悪性腫瘍)、060030(小腸の悪性腫瘍)、060035(大腸(上行結腸からS状結腸)の悪性腫瘍)、060040(直腸肛門(直S状結腸から肛門)の悪性腫瘍)、060050(肝・肝内胆管の悪性腫瘍(続発性を含む))、060060(胆嚢の悪性腫瘍)、060065(肝外胆管の悪性腫瘍)、060070(膵臓、脾臓の腫瘍)の包括対象DPC対象

化学療法ありのデータが多い疾患

6桁分類	6桁名称	化学療法		
		無し	有り	合計
060050	肝・肝内胆管の悪性腫瘍(続発性を含む。)	5098	4075	9173
040040	肺の悪性腫瘍	5665	3704	9369
120010	卵巣・子宮附属器の悪性腫瘍	677	3372	4049
120020	子宮頸・体部の悪性腫瘍	2478	2196	4674
130030	非ホジキンリンパ腫	1018	2131	3149
060020	胃の悪性腫瘍	3950	1364	5314
130010	急性白血病	293	1270	1563
090010	乳房の悪性腫瘍	2767	1175	3942
060010	食道の悪性腫瘍(頸部を含む。)	1492	1171	2663
010010	脳腫瘍	2557	777	3334
060070	膵臓、脾臓の腫瘍	1223	693	1916
070040	骨軟部の悪性腫瘍(脊椎脊髄を除く。)	1185	615	1800
110070	膀胱腫瘍	1981	602	2583
060035	大腸(上行結腸からS状結腸)の悪性腫瘍	2036	531	2567
060040	直腸肛門(直S状結腸から肛門)の悪性腫瘍	1364	506	1870
070045	黒色腫	395	499	894
110080	前立腺の悪性腫瘍	4756	468	5224
130040	多発性骨髄腫、免疫系悪性新生物	211	380	591
130050	慢性白血病、骨髄増殖性疾患	171	284	455
160010	その他の悪性腫瘍	289	250	539
070560	全身性臓器障害を伴う自己免疫性疾患	3353	202	3555
030080	下咽頭の悪性腫瘍	275	201	476
030090	喉頭の悪性腫瘍	592	188	780
030070	中咽頭の悪性腫瘍	188	169	357
030010	口腔・下顎、口唇の悪性腫瘍	473	163	636
030100	鼻腔・副鼻腔の悪性腫瘍	194	159	353
110060	腎盂・尿管の悪性腫瘍	388	151	539
060030	小腸の悪性腫瘍	214	145	359
040050	胸壁腫瘍、胸膜腫瘍	169	124	293
060065	肝外胆管の悪性腫瘍	608	123	731
110050	後腹膜疾患	239	122	361
040010	縦隔悪性腫瘍、縦隔・胸膜の悪性腫瘍	246	116	362
070042	上肢等の皮膚の悪性腫瘍	1002	116	1118
130020	ホジキン病	52	115	167
030060	上咽頭の悪性腫瘍	45	101	146
110100	精巣腫瘍	179	90	269
110010	腎の悪性腫瘍	855	89	944
030140	頭頸部悪性腫瘍(その他)	306	87	393
060060	胆嚢の悪性腫瘍	277	84	361
030110	転移性頸部悪性腫瘍	189	76	265
020220	緑内障	1841	73	1914
120050	胎盤の悪性腫瘍、胞状奇胎	114	73	187
130060	骨髄異形成症候群	195	68	263
100180	副腎皮質機能亢進症、非機能性副腎皮質腫瘍	761	66	827
060210	ヘルニアの記載のない腸閉塞	1971	62	2033
040080	肺炎、急性気管支炎、急性細気管支炎	3301	54	3355
040110	間質性肺炎	1361	53	1414
110280	慢性腎炎症候群・慢性間質性腎炎・慢性腎不全	4758	52	4810
130100	播種性血管内凝固症候群	428	51	479
070030	脊椎・脊髄腫瘍	371	49	420
020040	網膜芽細胞腫	48	48	96
050050	狭心症、慢性虚血性心疾患	10303	44	10347
060345	胆管炎	1033	42	1075
130070	白血球疾患(その他)	221	41	262
060120	門脈圧亢進症(食道、胃、消化管の静脈瘤を含む。)	1075	38	1113
130080	再生不良性貧血	282	37	319
100020	甲状腺の悪性腫瘍	1168	35	1203
160030	その他の新生物	864	34	898
030050	唾液腺の悪性腫瘍	166	30	196
160160	敗血症その他の感染症	1629	30	1659
060130	食道、胃、十二指腸、他腸の炎症(その他良性疾患)	2105	29	2134
010060	脳梗塞	4974	28	5002
120040	腔の悪性腫瘍	30	28	58
060300	肝硬変(胆汁性肝硬変を含む。)	1129	27	1156
100070	2型糖尿病(糖尿病性ケトアシドーシスを除く。)	4521	27	4548
130120	血液疾患(その他)	199	26	225
130110	出血性疾患(その他)	371	22	393
160220	その他の異常所見	1668	22	1690
100190	褐色細胞腫、バラカングリオーマ	73	21	94
120060	子宮の良性腫瘍	2212	21	2233
合計		257384	31062	288456

※.平成15年度特定機能病院等82病院対象