

脳神経系疾患における SPECT/PET

【対象となる疾患】

- ・ 010010 (脳腫瘍)
- ・ 010060 (脳梗塞)
- ・ 010160 (パーキンソン病)
- ・ 010170 (基底核等の変性疾患)
- ・ 010220 (痴呆性疾患 (アルツハイマーを除く。))
- ・ 010230 (てんかん)

【例】

0100603099x01x 脳梗塞 (JCS30 未満) 手術なし 手術・処置等2なし 副傷病あり

	SPECT/PET なし	SPECT/PET あり	全体
件数	735	304	1039
在院日数平均 (日)	12.5	16.9	13.8
一入院での包括範囲 出来高点数平均 (点)	38,183.2	59,127.5	44,311.3
一日当たりの包括範囲 出来高点数平均 (点)	3,240.6	3,728.3	3,383.3

※平成 16 年 DPC 対象病院データ

※参考

- ・ E101 シングルホトンエミッションコンピューター断層診断 (同一のラジオアイソトープを用いた一連の検査につき) 1,800 点
- ・ E101-2 ポジトロン断層撮影
 - 1 150 標識ガス剤を用いた場合 (一連の検査につき) 7,000 点
 - 2 18FDG を用いた場合 (一連の検査につき) 7,500 点

診断群分類番号	診断群分類名称	年度	SPECT/PET使用															
			無し						有り						合計			
			件数	在院日数 (日)	包括範囲出 来高点数 (点)	1日あたり 包括範囲出 来高点数	件数	在院日数 (日)	包括範囲出 来高点数 (点)	1日あたり 包括範囲出 来高点数	件数	在院日数 (日)	包括範囲出 来高点数 (点)	1日あたり 包括範囲出 来高点数	件数	在院日数 (日)	包括範囲出 来高点数 (点)	1日あたり 包括範囲出 来高点数
0100101xxxxxx	脳腫瘍(検査入院)	15	165	5.13	18,180.57	4,012.21	23	9.22	33,806.08	3,992.19	188	5.63	20,092.20	4,009.76				
		16	158	5.44	18,274.58	3,763.62	25	8.56	33,339.68	4,195.35	183	5.86	20,332.65	3,822.60				
0100103099x00x	脳腫瘍(15歳以上)手術なし 手術・処置等2なし 副傷病なし	15	171	11.17	31,567.44	2,936.51	10	17.90	57,005.16	3,445.52	181	11.54	32,972.84	2,964.63				
		16	146	11.77	30,954.23	3,055.31	18	20.11	59,695.44	3,219.12	164	12.69	34,108.76	3,073.29				
0100103099x01x	脳腫瘍(15歳以上)手術なし 手術・処置等2なし 副傷病あり	15	154	18.16	46,604.46	2,891.70	15	19.40	61,153.49	3,230.33	169	18.27	47,895.79	2,921.75				
		16	214	16.31	44,168.00	2,966.34	17	28.65	81,684.47	3,212.08	231	17.22	46,928.95	2,984.43				
0100103099x10x	脳腫瘍(15歳以上)手術なし 手術・処置等2あり 副傷病なし	15	470	13.91	35,355.71	2,591.60	11	30.18	83,105.91	2,956.36	481	14.28	36,447.71	2,599.94				
		16	331	13.98	34,870.02	2,761.36	6	24.50	76,525.83	3,307.26	337	14.17	35,611.67	2,771.08				
0100103099x11x	脳腫瘍(15歳以上)手術なし 手術・処置等2あり 副傷病あり	15	423	22.33	61,170.32	3,198.36	18	31.72	87,135.87	2,981.58	441	22.71	62,230.14	3,189.51				
		16	338	23.74	62,753.18	3,315.97	16	28.94	81,430.13	2,986.47	354	23.98	63,597.34	3,301.08				
0100103097xxxx	脳腫瘍(15歳以上)その他の手術あり	15	64	36.97	109,609.24	3,080.78	7	59.71	199,598.59	3,426.42	71	39.21	118,481.43	3,114.86				
		16	83	43.07	115,476.48	2,709.56	6	34.83	87,355.33	2,647.03	89	42.52	113,580.67	2,705.35				
0100103012xxxx	脳腫瘍(15歳以上)脊髄腫瘍摘出術	15	40	33.60	75,079.00	2,317.71					40	33.60	75,079.00	2,317.71				
		16	64	30.94	71,933.70	2,376.56	1	65.00	129,553.00	1,993.12	65	31.46	72,820.15	2,370.66				
0100103003xxxx	脳腫瘍(15歳以上)顔面神経麻痺形成手術等	15	23	44.48	122,639.14	2,754.99	1	47.00	151,141.01	3,215.77	24	44.58	123,826.71	2,774.19				
		16	10	49.20	146,240.70	2,658.32	3	80.67	275,654.67	3,661.17	13	56.46	176,105.46	2,889.75				
0100103002x1xx	脳腫瘍(15歳以上)定位脳手術 手術・処置等2あり	15	20	59.70	154,801.99	2,960.79	9	66.11	163,079.41	2,653.23	29	61.69	157,370.84	2,865.34				
		16	11	50.73	143,508.18	2,841.42	8	82.50	210,641.88	2,639.63	19	64.11	171,775.00	2,756.46				
0100103001000x	脳腫瘍(15歳以上)頭蓋内腫瘍摘出術等手術・処置等1なし 手術・処置等2なし 副傷病なし	15	238	25.86	67,538.02	2,645.37	31	31.52	91,479.88	2,967.92	269	26.51	70,297.12	2,682.54				
		16	154	25.47	65,080.32	2,629.78	16	30.81	86,228.50	2,911.16	170	25.97	67,070.74	2,656.26				
0100103001001x	脳腫瘍(15歳以上)頭蓋内腫瘍摘出術等手術・処置等1なし 手術・処置等2なし 副傷病あり	15	245	27.56	73,299.55	2,736.22	27	30.96	90,670.04	2,993.38	272	27.90	75,023.83	2,761.75				
		16	280	26.91	70,107.86	2,682.78	31	31.23	88,960.35	2,973.06	311	27.34	71,987.05	2,711.72				
0100103001010x	脳腫瘍(15歳以上)頭蓋内腫瘍摘出術等手術・処置等1なし 手術・処置等2あり 副傷病なし	15	116	46.30	112,967.43	2,529.32	33	59.85	158,485.70	2,729.64	149	49.30	123,048.66	2,573.69				
		16	85	40.92	99,357.64	2,549.35	20	59.30	152,271.25	2,684.00	105	44.42	109,436.42	2,575.00				
0100103001011x	脳腫瘍(15歳以上)頭蓋内腫瘍摘出術等手術・処置等1なし 手術・処置等2あり 副傷病あり	15	245	51.36	131,028.12	2,654.84	60	66.07	167,318.31	2,608.42	305	54.25	138,167.17	2,645.71				
		16	271	49.41	121,812.00	2,594.44	78	63.37	162,476.44	2,610.36	349	52.53	130,900.33	2,598.00				
0100103199x0xx	脳腫瘍(15歳未満)手術なし 手術・処置等2なし	15	32	6.44	19,154.39	3,102.86	6	15.00	51,127.03	3,402.79	38	7.79	24,202.70	3,150.22				
		16	49	10.69	29,155.41	3,373.98	1	7.00	28,322.00	4,046.00	50	10.62	29,138.74	3,387.42				
0100103199x1xx	脳腫瘍(15歳未満)手術なし 手術・処置等2あり	15	97	18.96	56,868.76	3,273.82	3	51.33	118,870.82	2,322.58	100	19.93	58,728.82	3,245.28				
		16	67	19.81	57,880.91	3,389.69	1	9.00	34,901.00	3,877.89	68	19.65	57,542.97	3,396.87				
0100103197x0xx	脳腫瘍(15歳未満)手術あり 手術・処置等2なし	15	39	22.21	56,260.77	2,626.01	3	26.33	76,226.01	2,896.76	42	22.50	57,686.86	2,645.35				
		16	45	30.84	80,365.78	2,632.17	3	38.00	97,740.67	3,141.10	48	31.29	81,451.71	2,663.98				
0100103197x1xx	脳腫瘍(15歳未満)手術あり 手術・処置等2あり	15	39	44.92	133,226.24	3,069.20	3	46.00	119,050.70	2,635.90	42	45.00	132,213.70	3,038.25				
		16	47	50.66	144,008.87	2,856.90	4	83.75	232,692.00	2,766.03	51	53.25	150,964.41	2,849.77				

※1.特定機能病院等82病院のうち平成15、16年ともにSPECT、PETのレセ電算が出現した75施設対象

※2.010010(脳腫瘍)、010060(脳梗塞)、010160(パーキンソン病)、010170(基底核等の変性疾患)、010220(痴呆性疾患(アルツハイマーを除く))、010230(てんかん)の包括対象DPC対象

診断群分類番号	診断群分類名称	年度	SPECT/PET使用											
			無し			有り			合計					
			件数	在院日数 (日)	包括範囲出 来高点数 (点)	件数	在院日数 (日)	包括範囲出 来高点数 (点)	件数	在院日数 (日)	包括範囲出 来高点数 (点)			
												1日あたり 包括範囲出 来高点数 平均値	1日あたり 包括範囲出 来高点数 平均値	1日あたり 包括範囲出 来高点数 平均値
0100601xxxxxx	脳梗塞(検査入院)	15	459	5.66	19,927.03	4,296.86	246	8.44	34,249.76	4,817.21	705	6.63	24,924.75	4,478.43
		16	413	5.54	18,618.99	3,931.90	234	7.92	33,358.47	4,918.51	647	6.40	23,949.81	4,288.73
0100603099x00x	脳梗塞(JCS30未満)手術なし 手術・処置等2なし 副傷病なし	15	481	9.30	30,636.66	3,488.89	180	13.69	48,957.32	3,865.22	661	10.50	35,625.65	3,591.37
		16	426	9.94	31,850.52	3,404.99	145	14.39	52,454.03	3,939.33	571	11.07	37,082.59	3,540.68
0100603099x01x	脳梗塞(JCS30未満)手術なし 手術・処置等2なし 副傷病あり	15	630	12.96	40,533.46	3,320.84	320	17.77	62,989.81	3,756.51	950	14.58	48,097.71	3,467.59
		16	735	12.49	38,183.18	3,240.57	304	16.90	59,127.49	3,728.27	1039	13.78	44,311.26	3,383.27
0100603099x10x	脳梗塞(JCS30未満)手術なし 手術・処置等2あり 副傷病なし	15	216	24.27	69,889.31	3,202.37	159	29.01	92,641.96	3,481.17	375	26.28	79,536.43	3,320.58
		16	216	22.42	67,301.81	3,232.60	86	27.48	86,192.14	3,426.64	302	23.86	72,681.17	3,287.86
0100603099x11x	脳梗塞(JCS30未満)手術なし 手術・処置等2あり 副傷病あり	15	579	25.75	75,517.41	3,169.08	387	31.34	95,789.35	3,307.61	966	27.99	83,638.77	3,224.58
		16	651	26.33	75,105.73	3,096.18	380	29.42	89,433.63	3,300.63	1031	27.47	80,386.62	3,171.54
010060309700xx	脳梗塞(JCS30未満)その他の手術あり 手術・処置等1なし 手術・処置等2なし	15	34	23.47	65,131.37	2,921.46	19	28.53	87,547.12	3,334.24	53	25.28	73,167.20	3,069.44
		16	45	20.29	53,366.24	2,724.77	23	34.48	107,520.83	3,152.59	68	25.09	71,683.24	2,869.47
010060309701xx	脳梗塞(JCS30未満)その他の手術あり 手術・処置等1なし 手術・処置等2あり	15	23	46.35	115,871.61	2,707.53	16	53.56	150,506.17	2,881.93	39	49.31	130,080.66	2,779.08
		16	42	44.64	123,819.76	3,177.39	25	56.32	154,819.80	2,910.51	67	49.00	135,386.94	3,077.81
01006030971xxx	脳梗塞(JCS30未満)その他の手術あり 手術・処置等1あり	15	33	42.09	134,475.65	3,338.18	15	72.60	209,962.84	3,125.02	48	51.63	158,065.40	3,271.57
		16	35	67.23	174,217.23	2,787.99	12	79.67	210,597.00	2,689.39	47	70.40	183,505.68	2,762.81
0100603004xxxx	脳梗塞(JCS30未満)脳血管内手術等	15	47	30.40	91,707.10	3,355.13	13	38.69	125,646.78	3,389.58	60	32.20	99,060.70	3,362.60
		16	38	39.47	114,685.79	3,073.70	21	31.62	102,526.24	3,524.39	59	36.68	110,357.81	3,234.11
0100603003x0xx	脳梗塞(JCS30未満)動脈血栓内膜摘出術 手術・処置等2なし	15	12	22.25	64,663.34	2,920.52	15	29.47	95,937.21	3,305.22	27	26.26	82,037.71	3,134.24
		16	10	21.50	56,689.30	2,672.12	21	25.29	83,197.10	3,439.52	31	24.06	74,646.19	3,191.97
0100603003x1xx	脳梗塞(JCS30未満)動脈血栓内膜摘出術 手術・処置等2あり	15	12	29.67	93,126.54	3,123.59	30	43.67	140,456.81	3,341.22	42	39.67	126,933.88	3,279.04
		16	17	24.82	80,187.29	3,298.34	32	31.94	98,597.97	3,199.39	49	29.47	92,210.59	3,233.72
0100603002xxxx	脳梗塞(JCS30未満)動脈形成術、吻合術 頭蓋内動脈	15	74	22.14	60,023.21	2,706.02	38	30.05	89,893.28	3,061.03	112	24.82	70,157.70	2,826.47
		16	70	24.19	64,530.69	2,689.21	56	29.71	88,580.27	3,030.24	126	26.64	75,219.39	2,840.78
0100603001xxxx	脳梗塞(JCS30未満)経皮的脳血管形成術	15	43	14.07	43,468.36	3,157.01	47	25.23	88,992.56	3,682.97	90	19.90	67,242.11	3,431.68
		16	84	15.51	45,645.90	2,959.39	51	24.61	80,177.76	3,440.39	135	18.95	58,691.27	3,141.10
0100603199x00x	脳梗塞(JCS30以上)手術なし 手術・処置等2なし 副傷病なし	15	16	11.75	31,754.68	3,566.08	3	11.00	52,238.82	5,450.62	19	11.63	34,989.02	3,863.64
		16	10	18.40	72,453.10	4,229.11	3	25.33	74,596.00	3,623.41	13	20.00	72,947.62	4,089.33
0100603199x01x	脳梗塞(JCS30以上)手術なし 手術・処置等2なし 副傷病あり	15	29	12.48	47,925.47	4,498.16	5	24.60	80,113.45	3,586.38	34	14.26	52,658.99	4,364.08
		16	26	12.96	42,599.23	4,488.64	5	30.60	89,393.00	3,063.17	31	15.81	50,146.61	4,258.73
0100603199x10x	脳梗塞(JCS30以上)手術なし 手術・処置等2あり 副傷病なし	15	19	21.21	67,213.69	4,046.46	4	18.00	76,377.39	4,538.70	23	20.65	68,807.37	4,132.07
		16	11	18.00	62,168.18	5,158.94	4	35.50	90,228.50	3,242.76	15	22.67	69,650.93	4,647.96
0100603199x11x	脳梗塞(JCS30以上)手術なし 手術・処置等2あり 副傷病あり	15	84	30.49	101,651.44	4,251.25	26	37.00	130,943.33	4,318.96	110	32.03	108,574.98	4,267.25
		16	50	25.98	82,100.84	4,176.27	16	39.75	126,959.44	3,478.84	66	29.32	92,975.65	4,007.20
01006031971xxx	脳梗塞(JCS30以上)その他の手術あり 手術・処置等1あり	15	18	52.89	165,410.59	3,870.40	4	50.50	188,266.51	3,805.85	22	52.45	169,566.21	3,858.67
		16	13	41.69	138,600.00	3,702.21	4	53.25	191,501.50	3,627.22	17	44.41	151,047.41	3,684.56

※1.特定機能病院等82病院のうち平成15、16年ともにSPECT、PETのレセ電算が出現した75施設対象

※2.010010(脳腫瘍)、010060(脳梗塞)、010160(パーキンソン病)、010170(基底核等の変性疾患)、010220(痴呆性疾患(アルツハイマーを除く))、010230(てんかん)の包括対象DPC対象

診断群分類番号	診断群分類名称	年度	SPECT/PET使用														
			無し						有り						合計		
			件数	在院日数 (日)	包括範囲出 来高点数 (点)	1日あたり 包括範囲出 来高点数	件数	在院日数 (日)	包括範囲出 来高点数 (点)	1日あたり 包括範囲出 来高点数	件数	在院日数 (日)	包括範囲出 来高点数 (点)	1日あたり 包括範囲出 来高点数	平均値	平均値	平均値
0101601xxxxxx	パーキンソン病(検査入院)	15	39	11.59	29,538.90	2,979.94	32	17.41	51,455.30	3,474.97	71	14.21	39,416.72	3,203.05			
		16	30	11.17	27,170.03	2,591.41	31	14.71	45,799.84	4,356.13	61	12.97	36,637.64	3,488.24			
0101603x99x00x	パーキンソン病 手術なし 手術・処置等2なし 副傷病なし	15	113	16.68	38,673.33	2,476.93	104	19.91	56,556.94	3,005.14	217	18.23	47,244.28	2,730.08			
		16	105	13.74	34,099.43	2,707.96	82	19.16	52,564.27	2,931.31	187	16.12	42,196.31	2,805.90			
0101603x99x01x	パーキンソン病 手術なし 手術・処置等2なし 副傷病あり	15	18	19.33	53,013.47	2,955.38	19	25.21	67,317.89	2,763.53	37	22.35	60,358.98	2,856.86			
		16	42	15.21	36,711.02	2,576.98	31	21.00	58,214.48	2,895.48	73	17.67	45,842.63	2,712.23			
0101603x99x10x	パーキンソン病 手術なし 手術・処置等2あり 副傷病なし	15	125	25.45	58,475.78	2,481.24	89	30.13	76,618.12	2,705.96	214	27.40	66,020.96	2,574.70			
		16	87	23.41	54,093.18	2,516.44	114	27.87	71,352.56	2,728.89	201	25.94	63,882.08	2,636.94			
0101603x99x11x	パーキンソン病 手術なし 手術・処置等2あり 副傷病あり	15	50	30.68	72,254.16	2,557.40	26	31.58	83,175.35	2,795.06	76	30.99	75,990.35	2,638.71			
		16	55	29.49	69,931.45	2,545.66	49	34.86	87,872.31	2,677.89	104	32.02	78,384.36	2,607.96			
0101603x97xxxx	パーキンソン病 その他の手術あり	15	14	48.79	133,929.68	2,740.98	15	54.40	136,524.23	2,607.42	29	51.69	135,271.69	2,671.90			
		16	27	52.89	123,209.11	2,619.40	20	50.45	123,650.70	2,549.27	47	51.85	123,397.02	2,589.56			
0101603x01x0xx	パーキンソン病 定位脳手術等 手術・処置等2なし	15	19	27.68	65,098.64	2,366.66	4	38.00	108,843.27	2,872.15	23	29.48	72,706.40	2,454.57			
		16	27	28.37	64,403.59	2,299.75	6	33.83	89,429.00	2,693.02	33	29.36	68,953.67	2,371.25			
0101701xxxxxxx	基底核等の変性疾患(検査入院)	15	13	10.77	27,840.59	2,859.69	22	22.09	66,364.59	3,074.24	35	17.89	52,055.68	2,994.55			
		16	11	16.55	39,586.82	2,634.00	26	19.31	54,371.19	3,253.06	37	18.49	49,975.84	3,069.01			
0101703x99x0xx	基底核等の変性疾患 手術なし 手術・処置等2なし	15	31	13.87	36,363.42	2,697.01	55	21.35	59,882.09	2,939.96	86	18.65	51,404.43	2,852.39			
		16	30	14.73	37,277.23	2,598.40	40	19.93	57,216.68	3,004.16	70	17.70	48,671.20	2,830.26			
0101703x99x10x	基底核等の変性疾患 手術なし 手術・処置等2あり 副傷病なし	15	12	25.75	64,464.53	2,543.92	38	25.55	69,711.01	2,854.79	50	25.60	68,451.86	2,780.19			
		16	9	24.00	55,265.00	2,607.17	32	27.34	71,860.97	2,767.72	41	26.61	68,217.95	2,732.48			
0101703x99x11x	基底核等の変性疾患 手術なし 手術・処置等2あり 副傷病あり	15	6	31.67	74,780.93	2,498.71	20	32.35	87,878.04	3,013.61	26	32.19	84,851.01	2,894.79			
		16	13	29.77	74,930.77	2,741.17	16	41.50	99,426.69	2,496.26	29	36.24	88,445.76	2,606.05			
0102201xxxxxxx	痴呆性疾患(アルツハイマーを除く。)(検査入院)	15	27	12.30	30,957.89	2,652.64	27	16.63	51,475.51	3,528.20	54	14.46	41,216.70	3,090.42			
		16	23	10.22	27,639.09	2,967.55	10	10.60	33,789.40	3,731.31	33	10.33	29,502.82	3,198.99			
0102203xxxx00x	痴呆性疾患(アルツハイマーを除く。) 手術・処置等2なし 副傷病なし	15	53	13.58	35,239.58	2,685.87	63	19.46	60,132.25	3,246.12	116	16.78	48,758.87	2,990.15			
		16	57	15.40	41,623.54	2,862.02	41	20.95	62,870.83	3,163.62	98	17.72	50,512.71	2,988.20			
0102203xxxx01x	痴呆性疾患(アルツハイマーを除く。) 手術・処置等2なし 副傷病あり	15	13	17.31	45,075.94	2,654.74	10	26.60	71,488.43	2,816.75	23	21.35	56,559.63	2,725.18			
		16	15	21.47	52,033.93	2,584.92	12	25.33	72,259.17	2,977.20	27	23.19	61,022.93	2,759.27			
0102203xxxx10x	痴呆性疾患(アルツハイマーを除く。) 手術・処置等2あり 副傷病なし	15	45	23.69	56,988.53	2,494.82	41	25.83	71,407.12	2,887.96	86	24.71	63,862.51	2,682.24			
		16	31	19.71	49,441.10	2,630.10	53	24.36	68,278.77	2,956.25	84	22.64	61,326.77	2,835.88			
0102203xxxx11x	痴呆性疾患(アルツハイマーを除く。) 手術・処置等2あり 副傷病あり	15	18	30.33	75,820.47	2,569.69	14	34.57	89,337.33	2,829.81	32	32.19	81,734.10	2,683.50			
		16	18	33.83	77,031.28	2,508.45	21	32.19	96,500.00	3,177.09	39	32.95	87,514.44	2,868.49			
0102301xxxxxxx	てんかん(検査入院)	15	120	5.61	15,544.68	2,913.32	58	9.43	30,979.46	3,610.15	178	6.85	20,573.99	3,140.37			
		16	150	5.57	14,963.63	2,877.44	65	10.20	33,380.92	3,574.56	215	6.97	20,531.65	3,088.19			
0102303099x00x	てんかん(1歳以上) 手術なし 手術・処置等2なし 副傷病なし	15	702	8.15	20,227.76	2,747.78	114	15.68	46,006.23	3,232.66	816	9.20	23,829.16	2,815.52			
		16	692	7.79	19,295.54	2,710.47	91	16.52	46,015.52	3,144.78	783	8.81	22,400.92	2,760.94			
0102303099x01x	てんかん(1歳以上) 手術なし 手術・処置等2なし 副傷病あり	15	55	9.51	24,597.28	2,775.89	7	18.29	61,413.56	3,632.83	62	10.50	28,753.96	2,872.64			
		16	81	9.56	24,680.72	2,794.87	13	14.92	47,922.69	3,535.65	94	10.30	27,895.03	2,897.32			
0102303099x10x	てんかん(1歳以上) 手術なし 手術・処置等2あり 副傷病なし	15	80	20.20	50,658.28	2,932.37	19	31.63	87,891.42	2,882.91	99	22.39	57,804.04	2,922.88			
		16	66	18.62	47,219.68	2,731.16	26	31.19	81,405.19	2,836.09	92	22.17	56,880.80	2,760.81			
0102303099x11x	てんかん(1歳以上) 手術なし 手術・処置等2あり 副傷病あり	15	14	30.93	87,298.84	4,633.04	7	36.43	116,887.51	3,394.43	21	32.76	97,161.73	4,220.17			
		16	40	26.68	64,720.05	2,714.10	10	52.10	133,473.50	2,684.16	50	31.76	78,470.74	2,708.11			
0102303001xxxx	てんかん(1歳以上) 定位脳手術等	15	24	34.33	79,847.42	2,409.41	4	21.75	64,438.91	2,964.45	28	32.54	77,646.21	2,488.70			
		16	24	29.08	71,160.13	2,459.99	13	29.77	80,597.92	2,741.82	37	29.32	74,476.11	2,559.01			
01023031xxxxxx	てんかん(1歳未満)	15	37	20.35	43,674.71	2,371.07	9	35.11	81,874.38	2,474.90	46	23.24	51,148.56	2,391.38			
		16	36	13.97	32,641.67	2,550.60	5	18.60	52,459.00	2,958.12	41	14.54	35,058.41	2,600.30			

※1.特定機能病院等82病院のうち平成15、16年ともにSPECT、PETのレセ電算が出現した75施設対象

※2.010010(脳腫瘍)、010060(脳梗塞)、010160(パーキンソン病)、010170(基底核等の変性疾患)、010220(痴呆性疾患(アルツハイマーを除く))、010230(てんかん)の包括対象DPC対象

010010 (脳腫瘍)

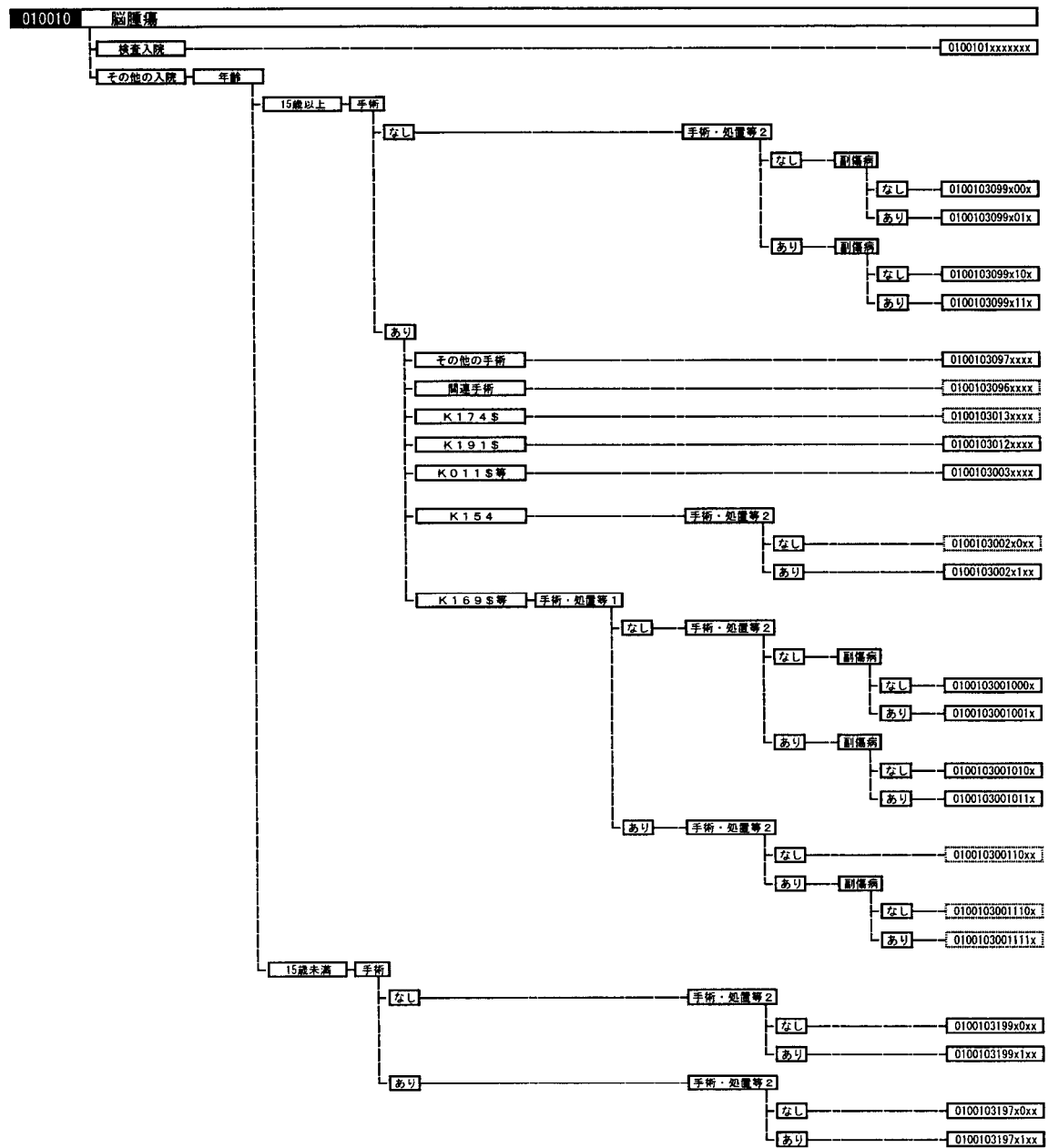

※手術・処置等2：ガンマナイフによる定位放射線治療、直線加速器による定位放射線治療、メトトレキセート大量療法、インターフェロン、血漿交換療法、化学療法、放射線療法(M001-2、M001-3を除く)、人工呼吸、リハビリテーション

0100103001011x:脳腫瘍(15歳以上) 頭蓋内腫瘍摘出術等 手術・処置等1なし 手術・処置等2あり 副傷病あり

平成15年

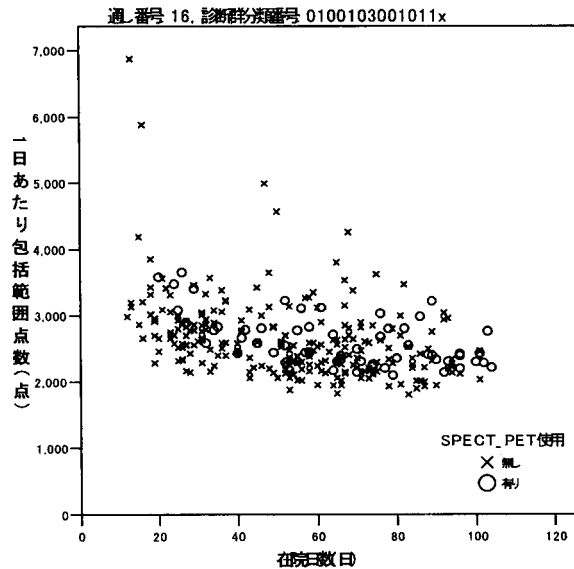
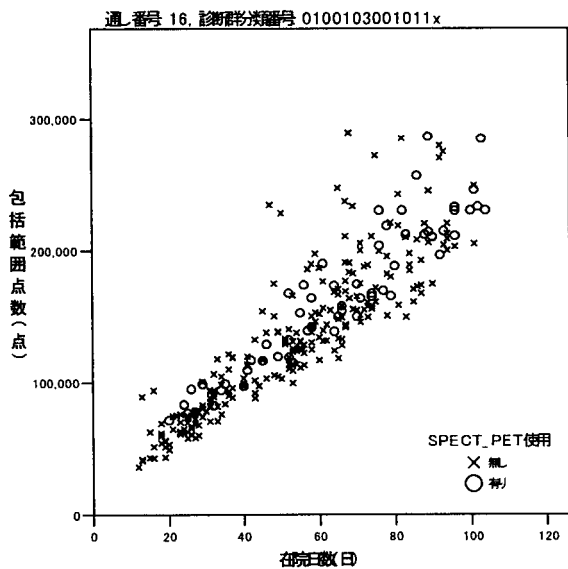

平成16年

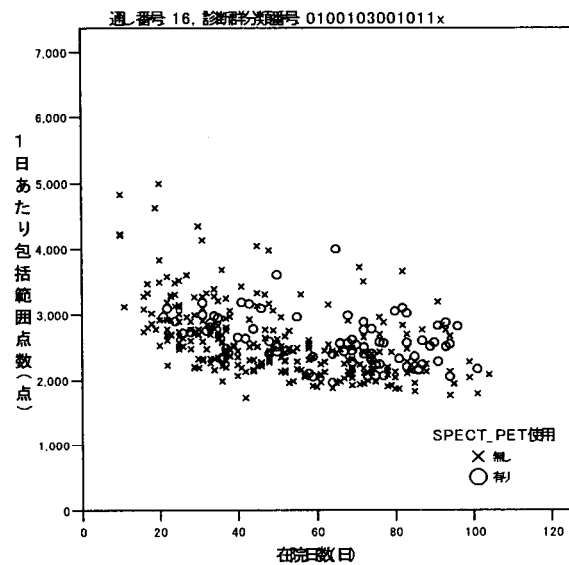
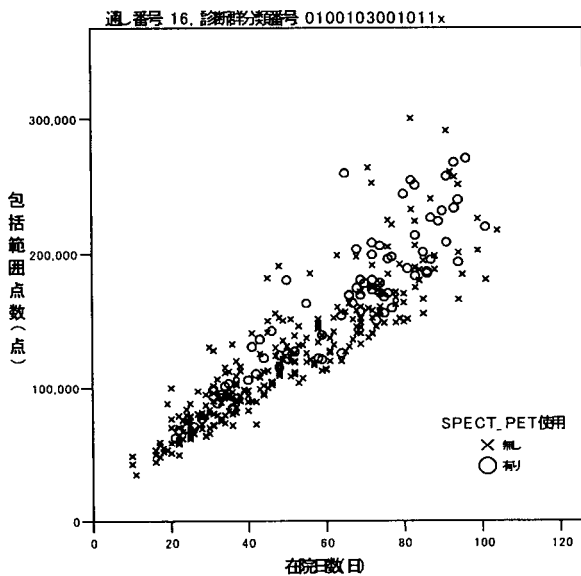

※1.特定機能病院等82病院のうち平成15、16年ともにSPECT、PETのレセ電算が出現した75施設対象

※2.010010(脳腫瘍)、010060(脳梗塞)、010160(パーキンソン病)、010170(基底核等の変性疾患)、010220(痴呆性疾患(アルツハイマーを除く))、010230(てんかん)の包括対象DPC対象

010060 (脳梗塞)

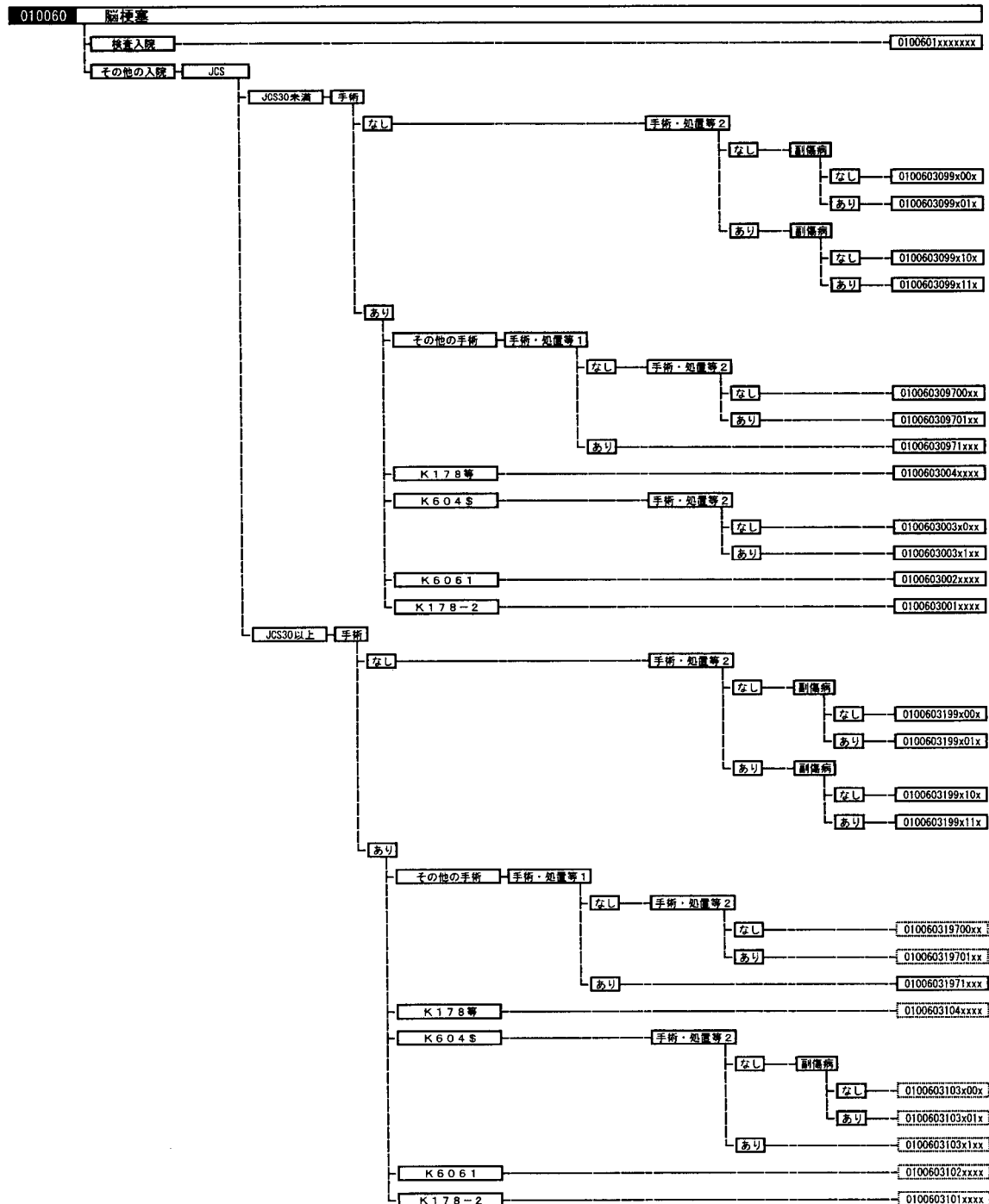

※手術・処置等2：人工呼吸、リハビリテーション、中心静脈注射

0100603099x11x:脳梗塞(JCS30未満) 手術なし 手術・処置等2あり 副傷病あり

平成15年

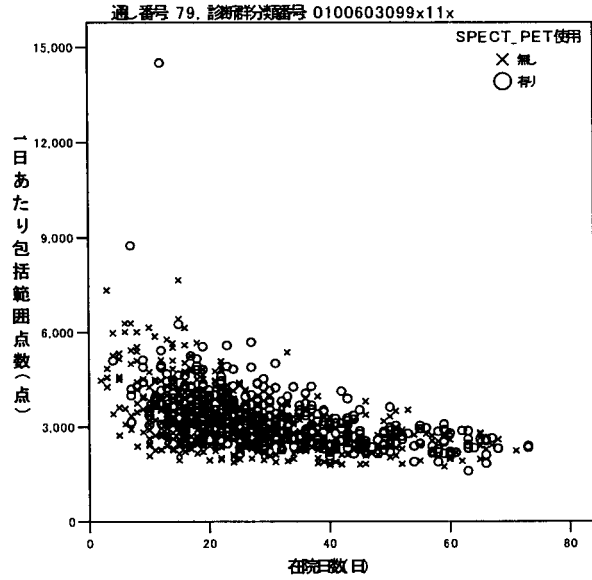
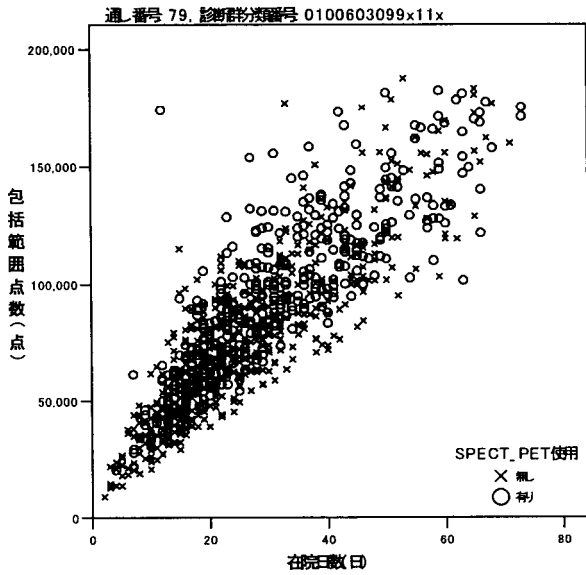

平成16年

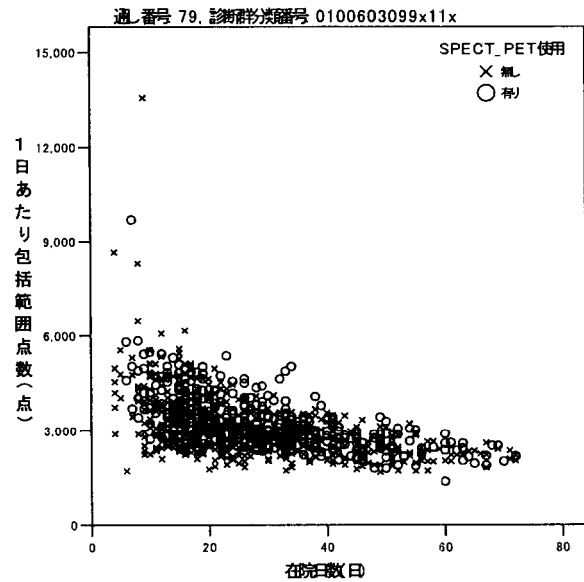
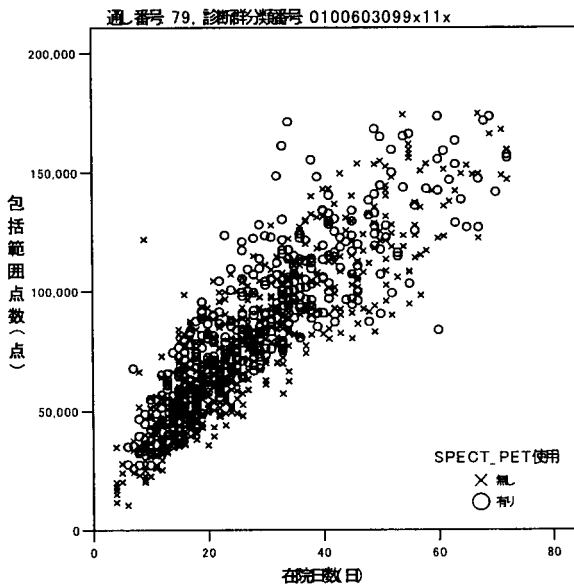

※1.アウトライヤー処理有り

※2.特定機能病院等82病院のうち平成15、16年ともにSPECT、PETのレセ電算が出現した75施設対象

※3.010010(脳腫瘍)、010060(脳梗塞)、010160(パーキンソン病)、010170(基底核等の変性疾患)、010220(痴呆性疾患(アルツハイマーを除く))、010230(てんかん)の包括対象DPC対象

010160 (パーキンソン病)

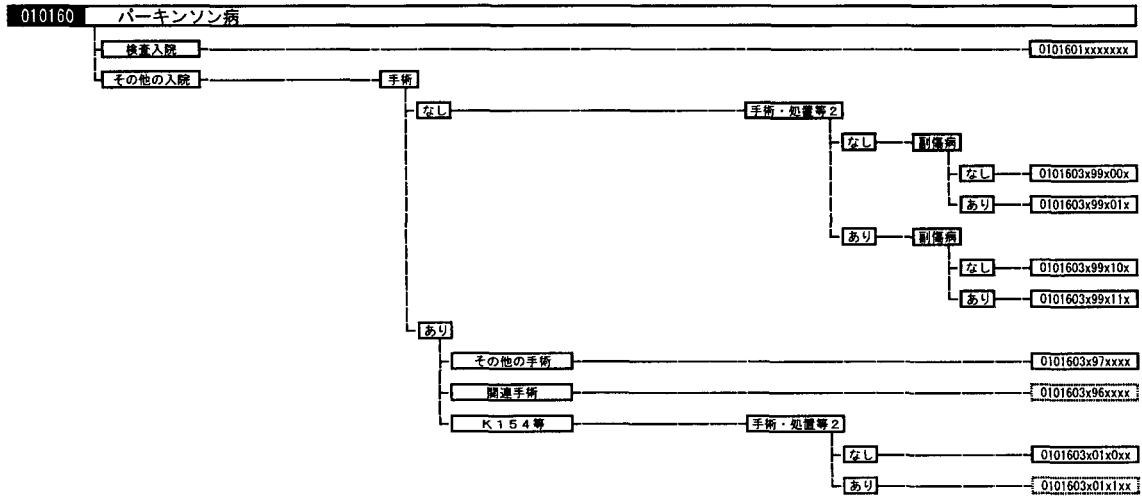

※手術・処置等2：血漿交換療法、リハビリテーション、中心静脈注射、人工呼吸

0101603x99x10x: パーキンソン病 手術なし 手術・処置等2あり 副傷病なし

平成15年

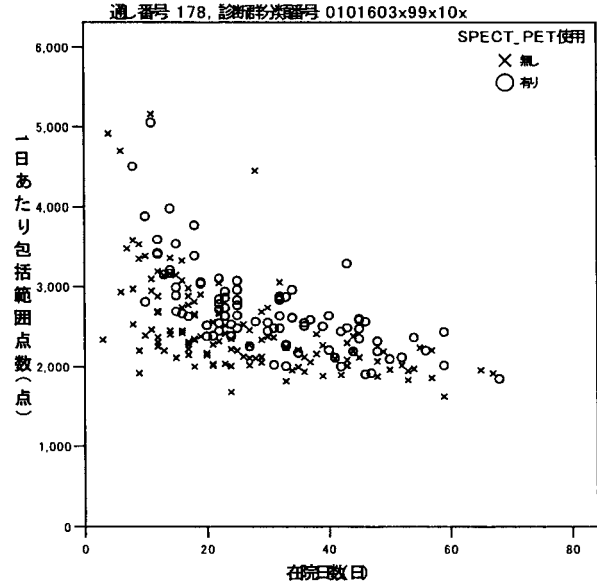
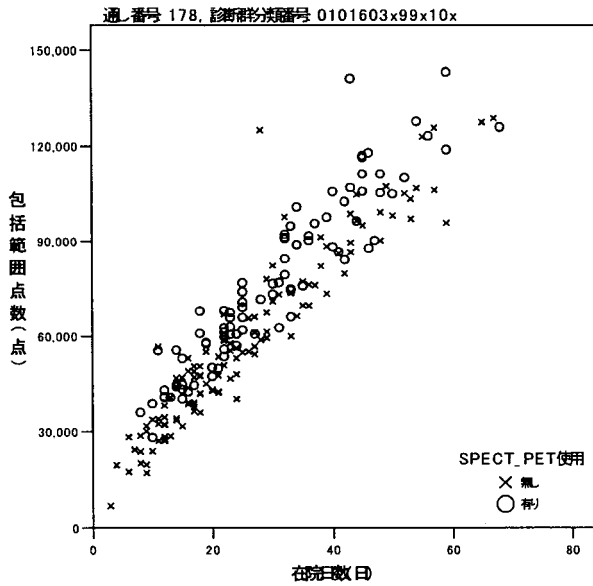

平成16年

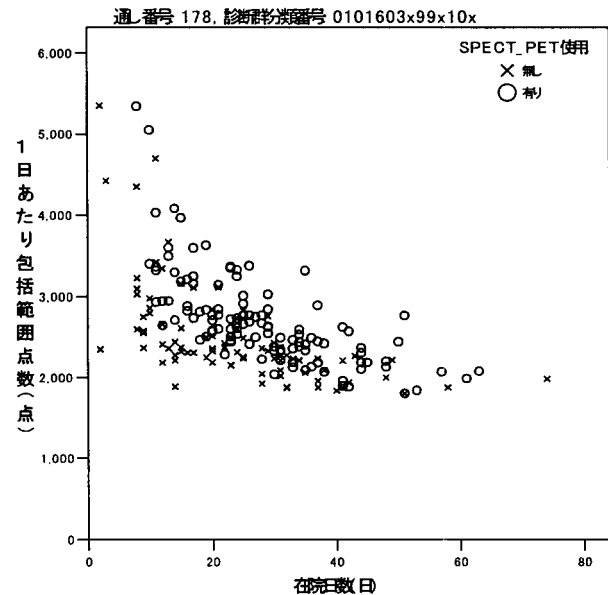
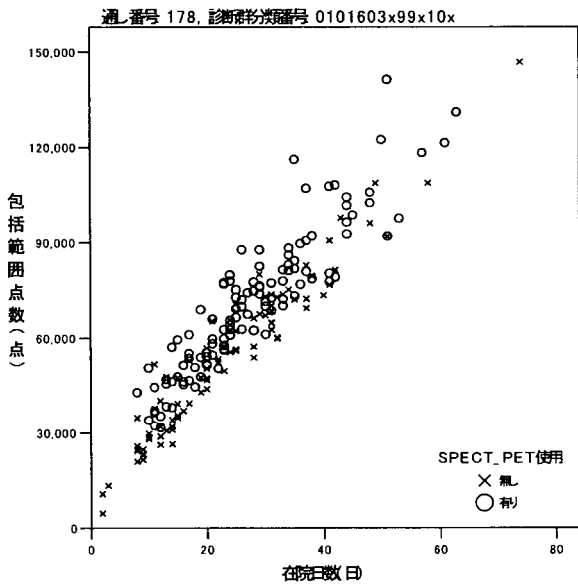

※1. 特定機能病院等82病院のうち平成15、16年ともにSPECT、PETのレセ電算が出現した75施設対象

※2. 0101010(脳腫瘍)、010060(脳梗塞)、010160(パーキンソン病)、010170(基底核等の変性疾患)、010220(痴呆性疾患(アルツハイマーを除く))、010230(てんかん)の包括対象DPC対象

010170 (基底核等の変性疾患)

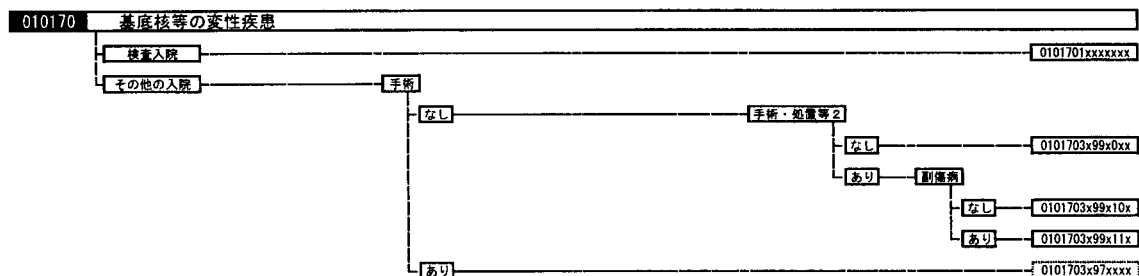

※手術・処置等2：リハビリテーション、中心静脈注射、人工呼吸

0101703x99x0xx: 基底核等の変性疾患 手術なし 手術・処置等2なし

平成15年

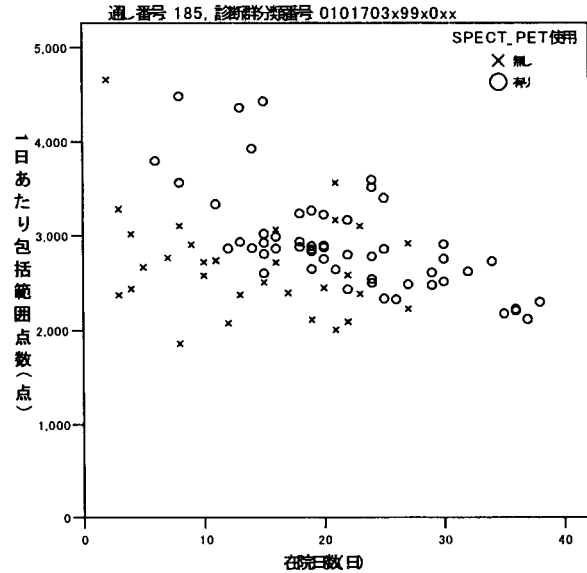
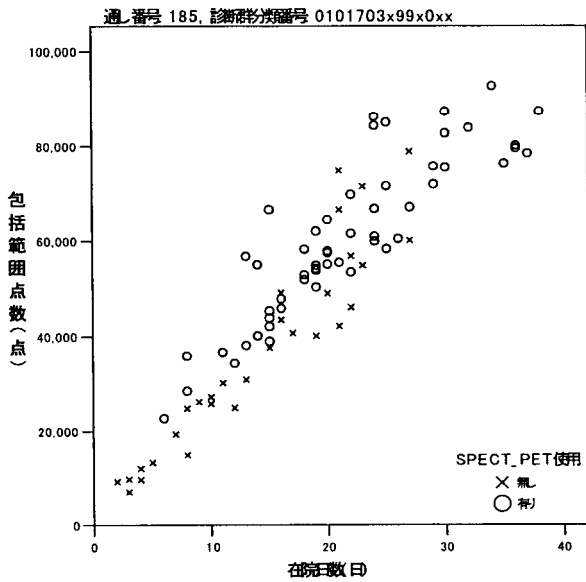

平成16年

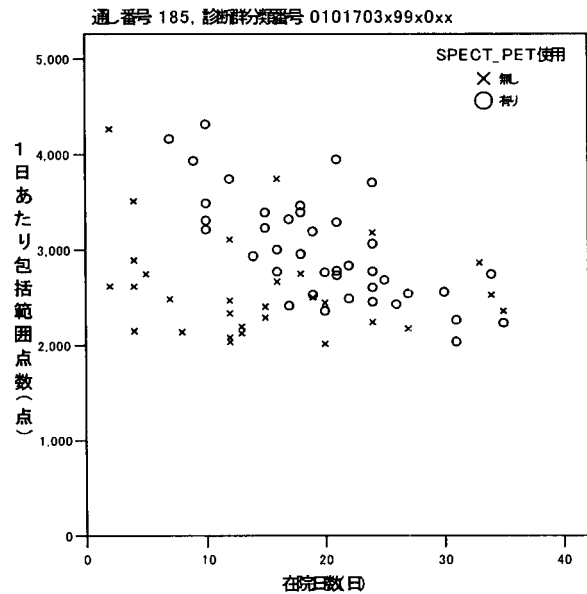
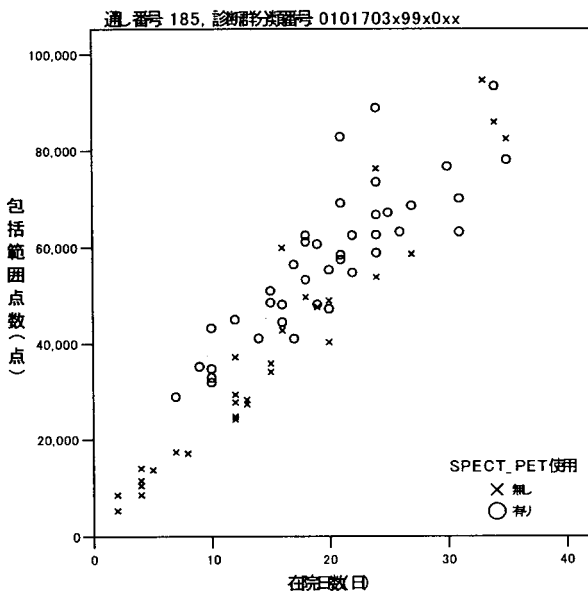

※1. 特定機能病院等82病院のうち平成15、16年ともにSPECT、PETのレセ電算が出現した75施設対象

※2. 01010(脳腫瘍)、01060(脳梗塞)、010160(パーキンソン病)、010170(基底核等の変性疾患)、010220(痴呆性疾患(アルツハイマーを除く))、010230(てんかん)の包括対象DPC対象

010220 (痴呆性疾患 (アルツハイマーを除く。))

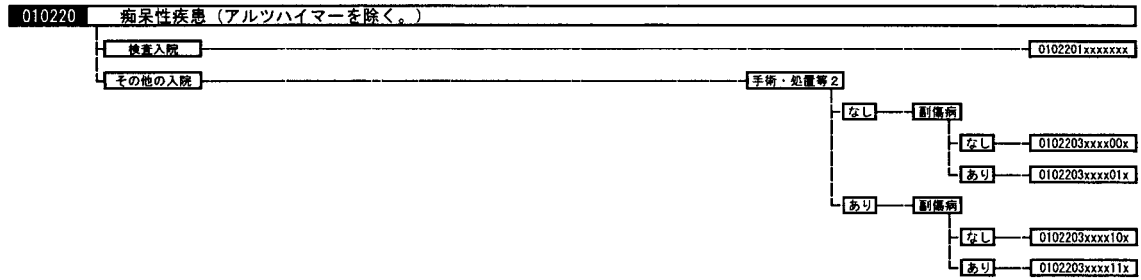

※手術・処置等2：リハビリテーション、中心静脈注射、人工呼吸

0102203xxxx10x: 痴呆性疾患(アルツハイマーを除く。) 手術・処置等2あり 副傷病なし

平成15年

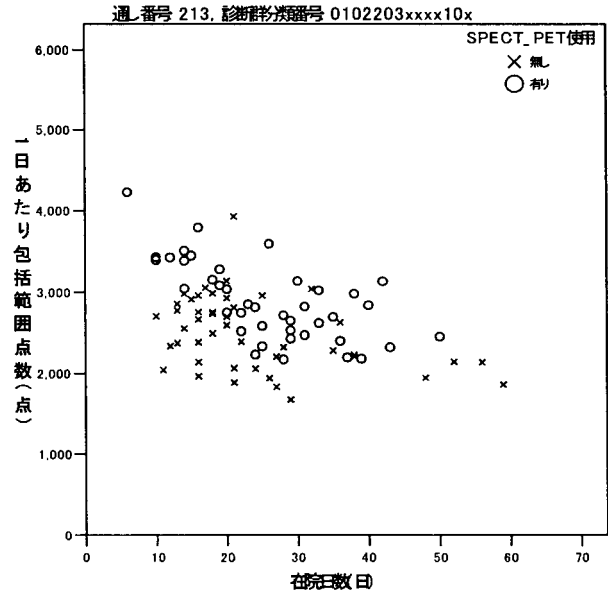
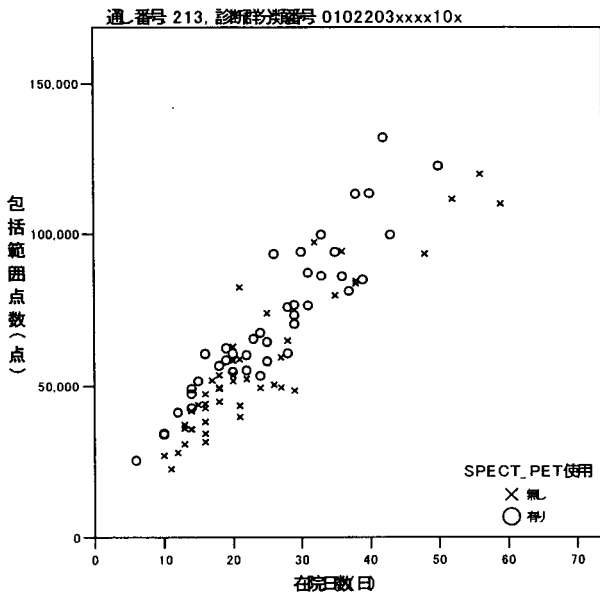

平成16年

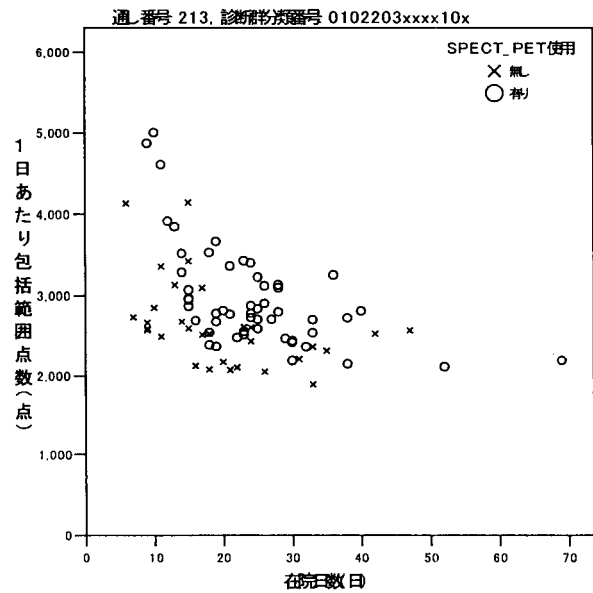
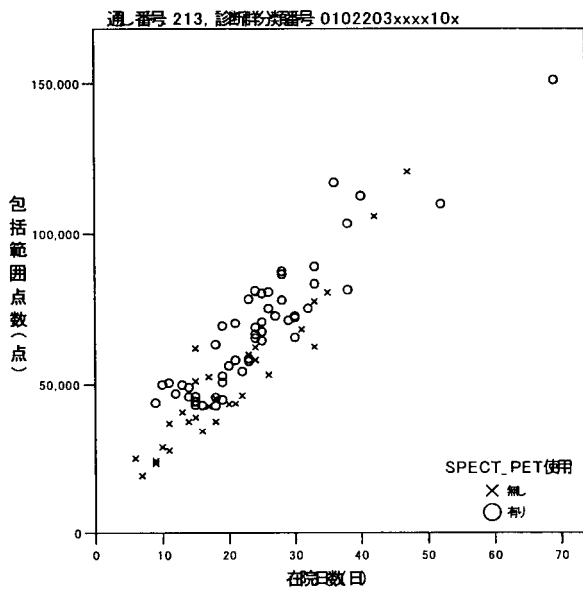

※1. 特定機能病院等82病院のうち平成15、16年ともにSPECT、PETのレセ電算が出現した75施設対象
 ※2. 010010(脳腫瘍)、010060(脳梗塞)、010160(パーキンソン病)、010170(基底核等の変性疾患)、010220(痴呆性疾患(アルツハイマーを除く))、010230(てんかん)の包括対象DPC対象

010230 (てんかん)

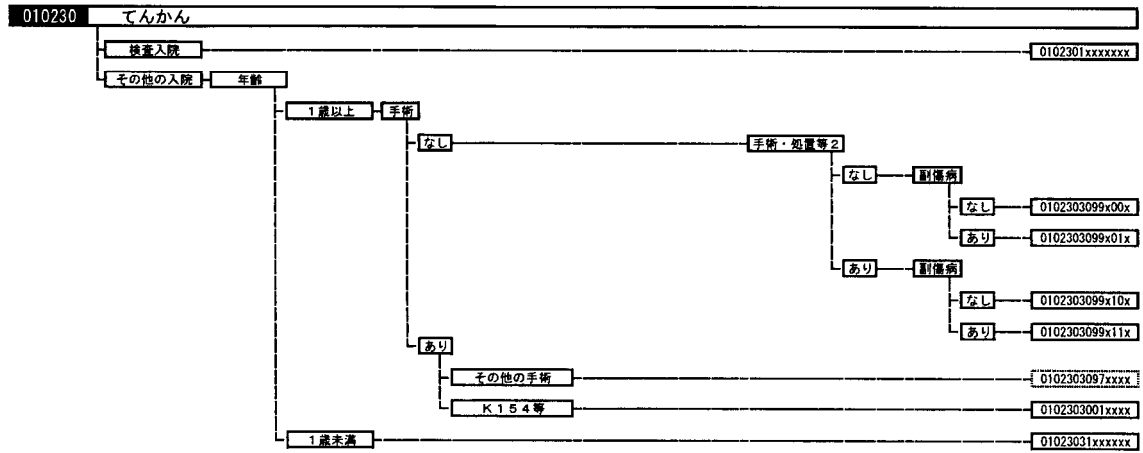

手術・処置等2：リハビリテーション、中心静脈注射、人工呼吸

0102303099x00x: てんかん(1歳以上) 手術なし 手術・処置等2なし 副傷病なし

平成15年

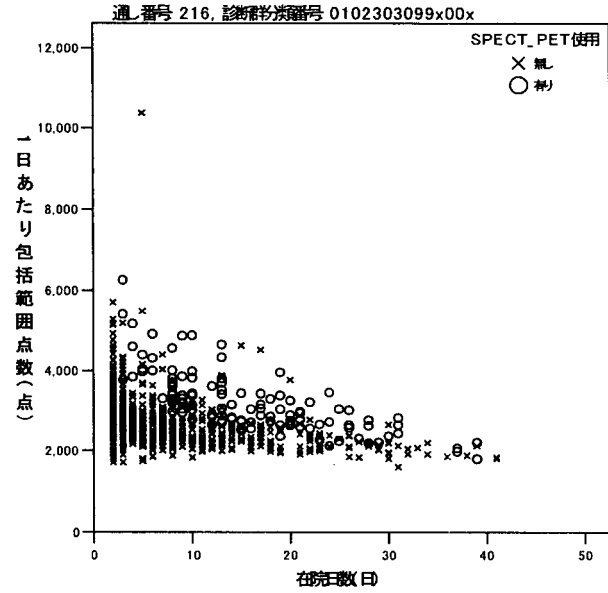
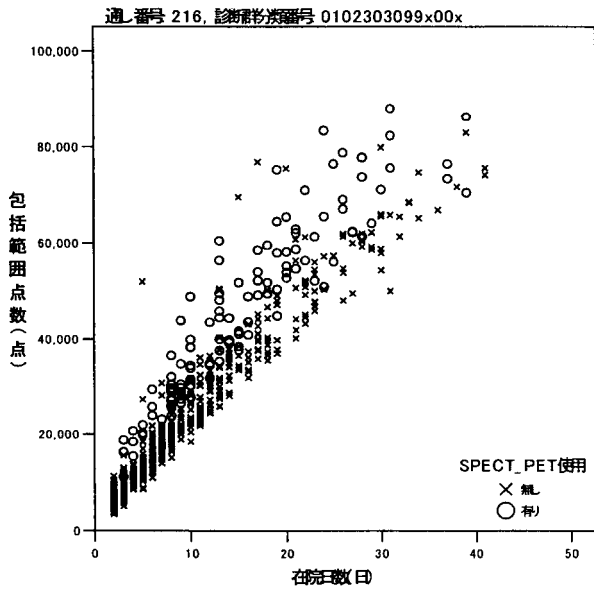

平成16年

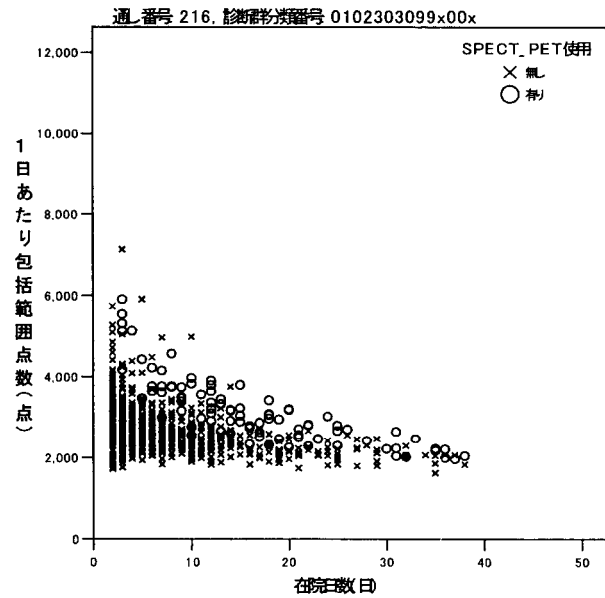
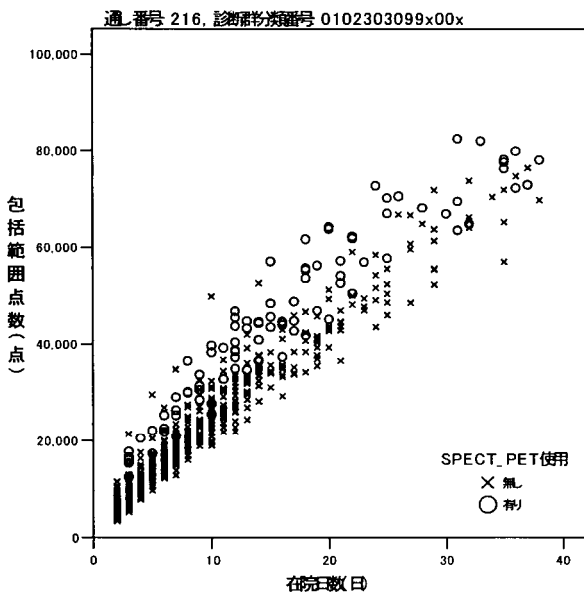

※1.特定機能病院等82病院のうち平成15、16年ともにSPECT、PETのレセ電算が出現した75施設対象
 ※2.010010(脳腫瘍)、010060(脳梗塞)、010160(パーキンソン病)、010170(基底核等の変性疾患)、010220(痴呆性疾患(アルツハイマーを除く))、010230(てんかん)の包括対象DPC対象

SPECT/PETありのデータが多い疾患

6桁分類	6桁名称	SPECT/PET使用		
		無し	有り	合計
010060	脳梗塞	2973	1694	4667
050050	狭心症、慢性虚血性心疾患	8096	1592	9688
050030	急性心筋梗塞、再発性心筋梗塞	1106	579	1685
050130	心不全	1520	537	2057
010160	パーキンソン病	399	314	713
040040	肺の悪性腫瘍	8142	312	8454
010010	脳腫瘍	2765	302	3067
050070	頻脈性不整脈	2329	289	2598
060050	肝・肝内胆管の悪性腫瘍(続発性を含む。)	8300	261	8561
010230	てんかん	1080	259	1339
100070	2型糖尿病(糖尿病性ケトアシドーシスを除く。)	3968	228	4196
070560	全身性臓器障害を伴う自己免疫性疾患	3054	218	3272
050163	非破裂性大動脈瘤、腸骨動脈瘤	1195	216	1411
110280	慢性腎炎症候群・慢性間質性腎炎・慢性腎不全	4307	177	4484
010220	痴呆性疾患(アルツハイマーを除く。)	166	183	329
050065	拡張型心筋症	199	158	357
050170	閉塞性動脈疾患	1279	154	1433
010170	基底核等の変性疾患	72	147	219
050210	徐脈性不整脈	1356	145	1501
050080	弁膜症	1247	129	1376
010040	非外傷性頭蓋内血腫(非外傷性硬膜下血腫以外)	1266	114	1380
130030	非ホジキンリンパ腫	2666	111	2777
050060	心筋症	182	102	284
010020	くも膜下出血、破裂脳動脈瘤	668	90	758
060010	食道の悪性腫瘍(頸部を含む。)	2449	87	2536
060020	胃の悪性腫瘍	4895	87	4982
060070	膵臓、脾臓の腫瘍	1730	87	1817
010210	アルツハイマー病	37	77	114
160220	その他の異常所見	1460	74	1534
010080	脳脊髄の感染を伴う炎症	667	72	739
060035	大腸(上行結腸からS状結腸)の悪性腫瘍	2334	62	2396
100020	甲状腺の悪性腫瘍	1096	60	1156
160060	精神、行動の障害	856	59	915
070340	脊柱管狭窄(脊椎症を含む。)	2450	58	2508
040110	間質性肺炎	1278	56	1334
100180	副腎皮質機能亢進症、非機能性副腎皮質腫瘍	703	54	757
010030	未破裂脳動脈瘤	986	49	1035
040080	肺炎、急性気管支炎、急性細気管支炎	3054	49	3103
160160	敗血症その他の感染症	1508	47	1555
050190	肺塞栓症	216	46	262
060065	肝外胆管の悪性腫瘍	651	44	695
010155	脊髄性筋萎縮症および関連症候群	303	43	346
050161	解離性大動脈瘤	448	43	491
120020	子宮頸・体部の悪性腫瘍	4214	42	4256
140360	新生児乳児の先天性心奇形	429	42	471
150050	急性脳炎急性脳症	59	39	98
060040	直腸肛門(直S状結腸から肛門)の悪性腫瘍	1719	37	1756
030090	喉頭の悪性腫瘍	654	34	688
070040	骨軟部の悪性腫瘍(脊椎脊髄を除く。)	1599	34	1633
070045	黒色腫	815	32	847
010090	多発性硬化症	440	31	471
090010	乳房の悪性腫瘍	3614	30	3644
010140	筋疾患(その他)	235	29	264
010200	水頭症	267	29	296
030010	口腔・下顎、口唇の悪性腫瘍	538	29	567
050140	高血圧性疾患(臓器障害なし)	299	29	328
110070	膀胱腫瘍	2342	28	2370
120010	卵巣・子宮付属器の悪性腫瘍	3693	28	3721
150070	川崎病	400	28	428
160420	頭部・顔面外傷	1795	28	1823
040260	原発性肺高血圧	151	25	176
100220	原発性副甲状腺機能亢進症、副甲状腺腫瘍	177	25	202
140370	その他の複雑心奇形	171	25	196
060130	食道、胃、十二指腸、他腸の炎症(その他良性疾患)	1972	24	1996
010110	免疫介在性・炎症性ニューロパシー	300	23	323
010190	遺伝性運動失調症	40	23	63
010310	脳の障害(その他)	277	23	300
140380	その他の循環器系の先天性奇形	153	23	176
110010	腎の悪性腫瘍	857	22	879
160800	股関節大腿近位骨折	711	22	733
合計		255487	11653	267140

※1.平成15年度特定機能病院等82病院対象

※2.SPECT/PETのレセ電算が出現した75施設対象