



# 『WAKUWAKUホーム』ほか 豊島こどもWAKUWAKUネットワークの取り組み



NPO法人豊島こどもWAKUWAKUネットワーク  
栗林知絵子



# 団体概要

2012年設立

2013年にNPO法人へ

2022年に認定NPO法人認証



## ビジョン

おせっかいの輪をひろげる

## ミッション

「**子どもの貧困**」をテーマに活動

地域の子どもを地域で見守り育てるために、さまざまな居場所を地域に創出し、それらが有機的につながる真のネットワークを構築し、子どもの未来に広く寄与することを目的としている。

## 活動概要

遊びサポート事業・学びサポート事業・暮らしサポート事業・おせっかい事業

## 組織体制

常勤職員4人 非常勤職員19人 会員20人 ボランティア300人  
(支援しているひとり親・外国ルーツ・困窮世帯 1000世帯)

## 活動資金

2021年度 収入 68,089,269 円  
支出 73,957,657 円

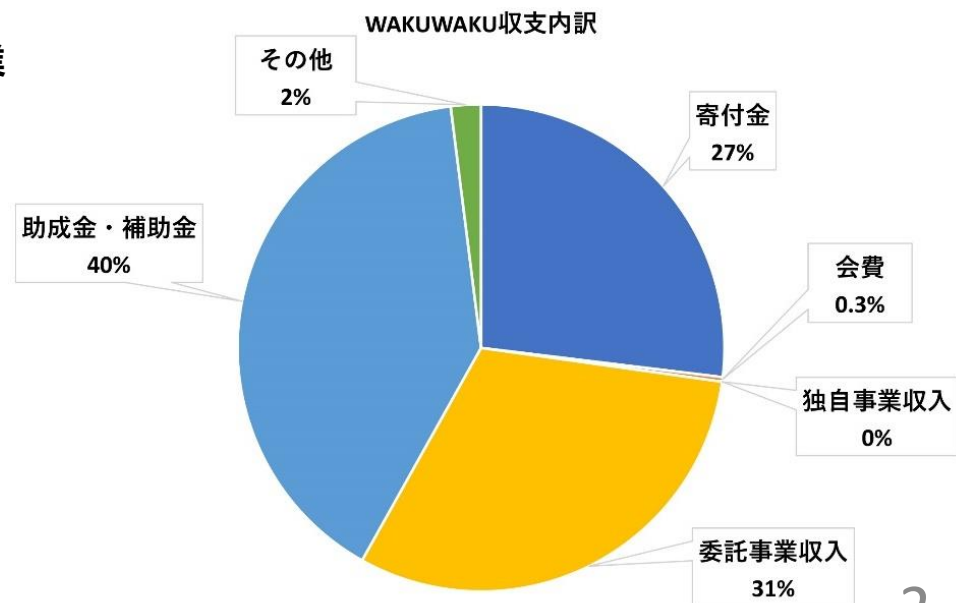

# WAKUWAKUの課題解決のプロセス

## 個人の課題発見

- ・息子がアレルギー
- ・豊島区は公園や自然が少ない



## プレーパーク(2004年)

地域で「自然の中で子育てしたい」子育て仲間ができた。子育て情報や思いを共有。



当時プレーパークへ遊びに来ていた中学三年生のT君のために自宅を開放して無料学習塾を2011年にスタート。T君を支援するための1000円カンパを募り100人ほどのサポーターが集まる。

## ネットワーク設立(2012年)



T君を支援する過程で見えてきた孤食の問題を何とかしたいと思うように。

## パントリーピックアップ(2018年)

WAKUWAKUの強みである地域ネットワークを作り支援の輪の拡大

ひとり親世帯の家庭などの生活困窮者に豊島区内の会場に直接来てもらい、フードバンクの食材や日用品などを自由に持って帰ってもらうプロジェクト。



## WAKUWAKUホーム(2017年)



親子関係に煮詰まったとき、緊急にあずかってほしいとき宿泊機能を持つ拠点

## ホームスタート(2016年)

家庭訪問型子育て支援

ホームスタート

## 子ども食堂(2013年)



地域資源掘り起こしが進む

無料学習支援、夜の児童館  
ピアサポート等

居場所を創出し、待つ支援だけでなく、支援を届けたい。妊娠、出産時から関わりたい。

＜共有する価値観＞  
地域の子どもを地域で見守り育てる

＜子どものつぶやきをキャッチして、おせっかいになるプロセス＞

- ①子どもと大人が出会う。つながる。
- ②知っている関係になる。
- ③窮地に立ったとき、相談できる。
- ④異変に気が付く、気が付いたときにほっとかない。

※このプロセスの繰り返し。

＜プロセスの先(アウトカム)＞  
おせっかえるが増える。地域のおとなが地域の子どもと直接関わる環境ができる。

# 広がれ、こども食堂の輪！全国ツアー

## こども食堂の輪！ 全国ツアー



(2016年～2019年 赤い羽根福祉基金にて実施)

# 核となるチームの構築



# キャンペーンのゴール

子どもたちが孤立しないで  
笑顔で暮らしている社会

全国どこへ行っても、身近に  
子どもの居場所がある社会

全国50カ所で子ども食堂を  
テーマに多様な人たちが集  
まって学び合う

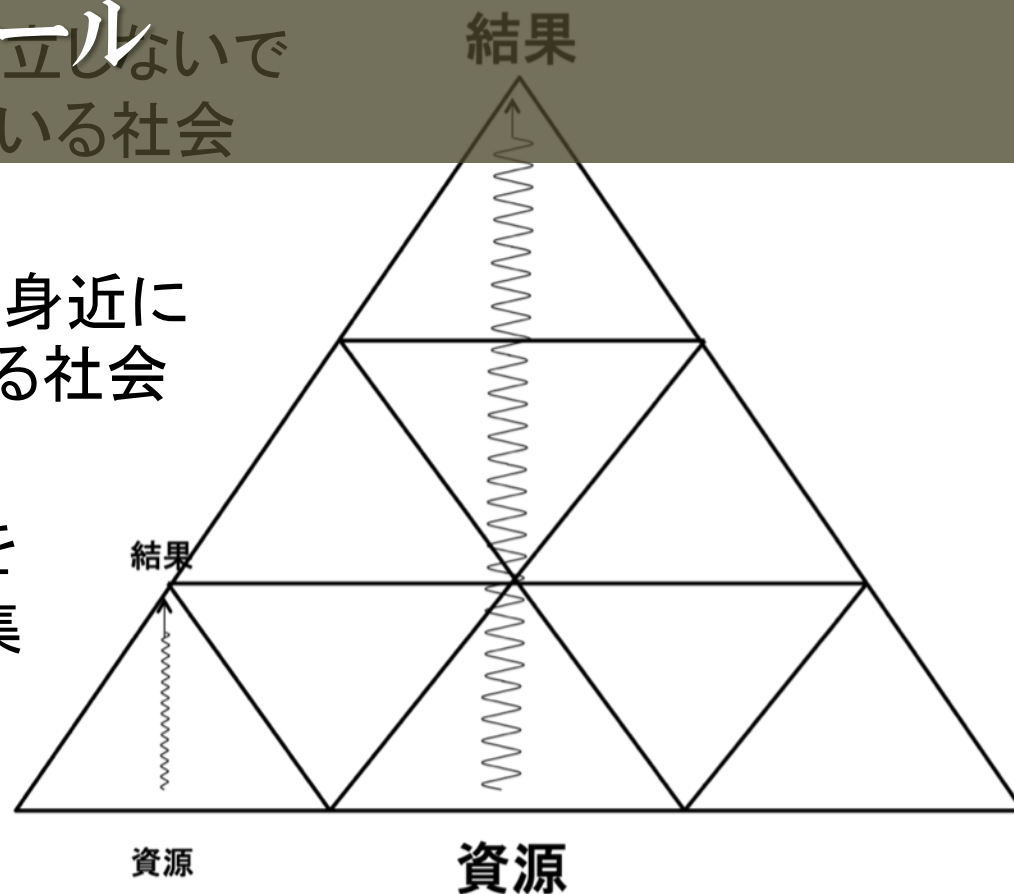

# 全国ツアーの広がり



# 地域の子どもを地域が見守るための3つの主な取り組み

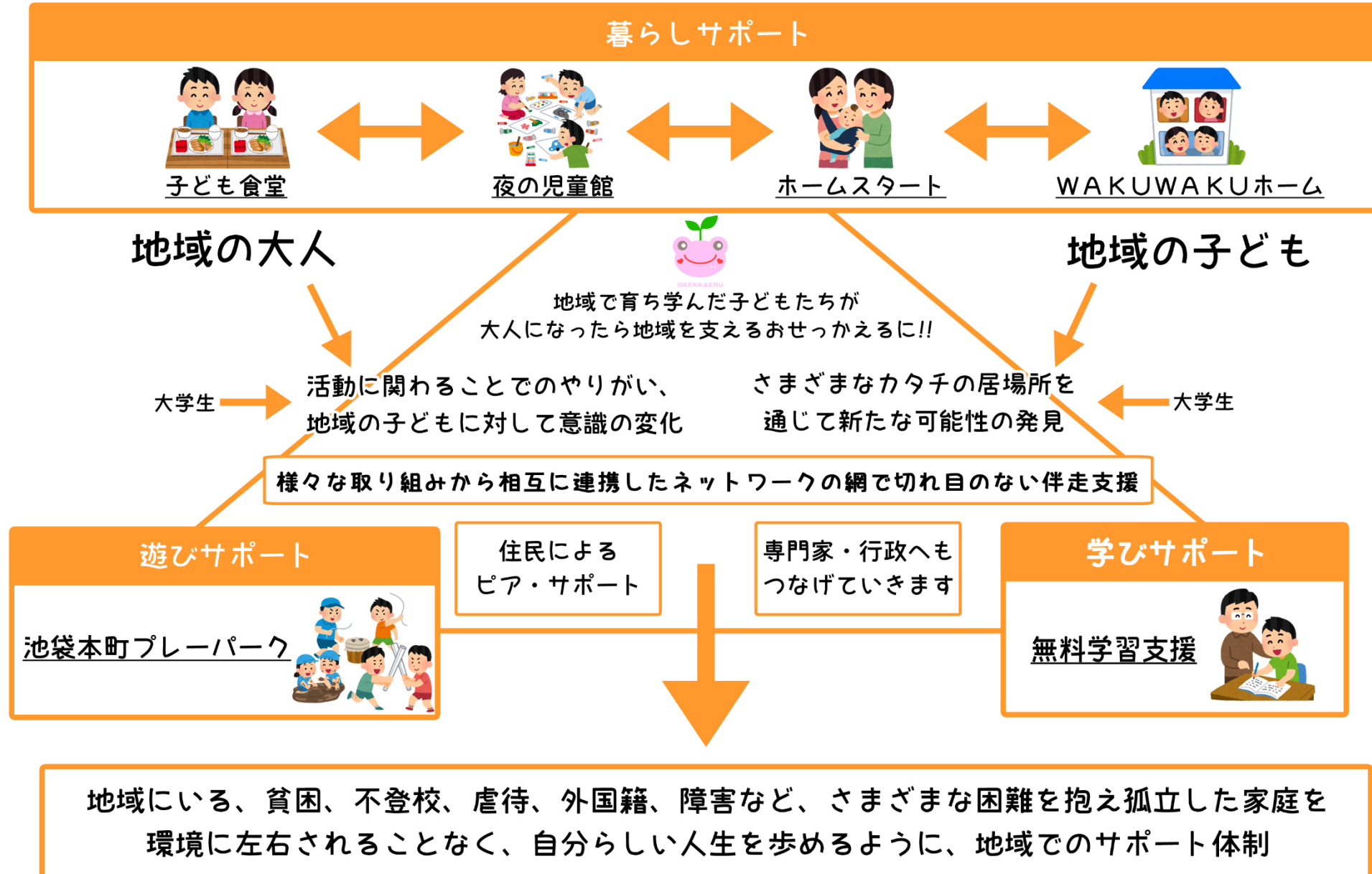



# プレーパーク (2014年からは豊島区から事業委託)



- 「火、水、土、木」を使って、子どもが自由に自発的に遊びを創出できる場です。  
木登り、泥んこ遊び、たき火、水遊び、木工などなど…
- プレーリーダーが常駐し、危険がないか見守るとともに、子どもの「おもしろそう」「やってみたい」を引き出す役目をする。





# 無料学習支援：池袋WAKUWAKU勉強会

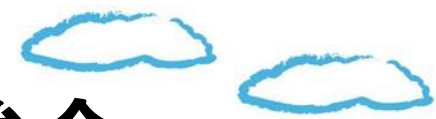

- ・大学生と地域住民で、宿題を中心に子どもの勉強
- ・勉強を教えるだけでなく、子どもとの信頼関係をつくることを大事にしている
- ・様々な体験学習(経験の機会)も創出



# ホームスタート・わくわく



地域の先輩ママボランティアによる乳幼児子育て家庭への無料訪問支援。  
週2回2時間程度、計4～6回家庭を訪問。  
おしゃべりしたり、一緒に家事や散歩にでかけたりする。



## マーガレット・ハリソンさん



イギリス中部のレスターという街で子育てボランティアをしてマーガレットさんは気づきました。**孤立した親は同じ立場で話を聞いてくれる人を求めている！**と。1973年、訪問活動を開始し、それが全英、全世界22か国に広がりました。



## 子ども食堂

- 子どもが一人でも入れる食堂です。
- わいわいガヤガヤみんなでご飯を食べます。
- 栄養バランスのよい夕食を食べられます。
- 月2回            ● 3カ所運営



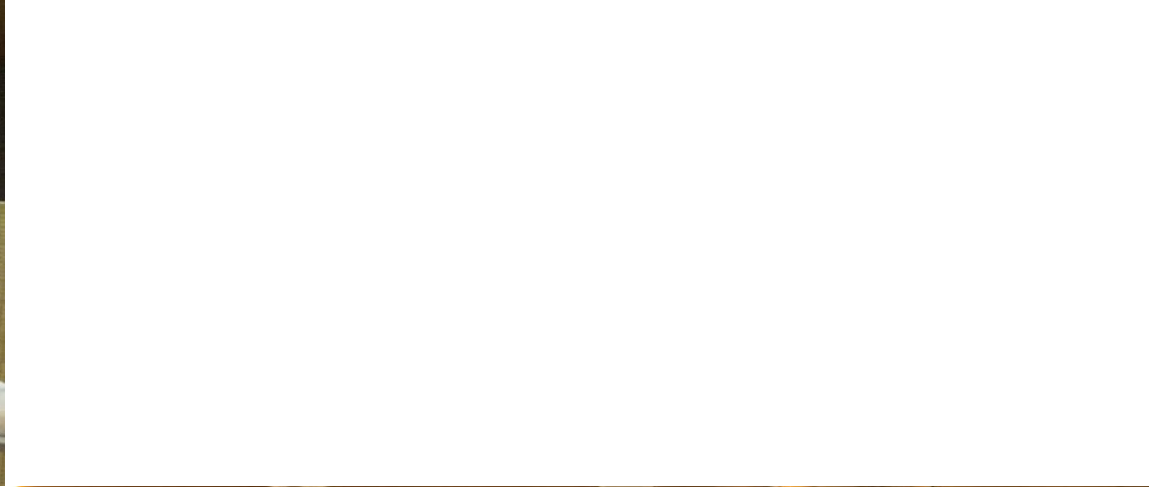





# WAKUWAKUホーム



(2018年～2021年は赤い羽根福祉基金  
現在は日本財団の助成金で運営)



- ・宿泊支援:子どもが泊まれる場所
- ・居場所の提供:学習支援、遊びの支援、食の支援  
火・木・・・小学低学年 水・金・土・・・中高生中心
- ・相談支援

地域の子どもを地域で見守り育てるために  
一時的にあずかれる場所が必要







玄関。開けるとすぐに上へとあがる階段があります。



キッチン。みんなで楽しくご飯を食べる場所です



2階に宿泊用の部屋が2つあります。勉強もできるように机と椅子が置いてあります。

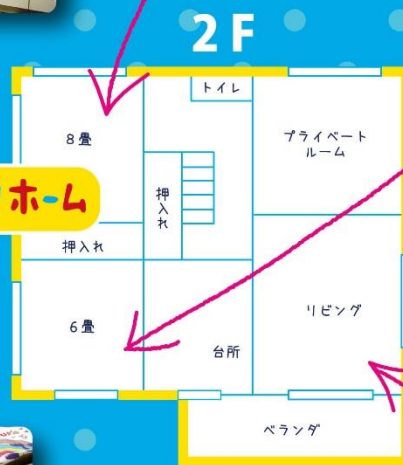
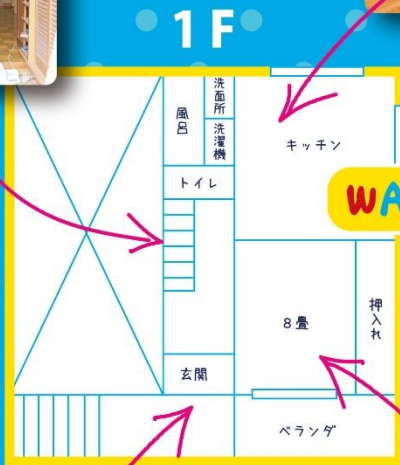

WAKUWAKUホーム



2階リビング(共有スペース)ソファもあるので、みんなで座ってテレビを観たりくつろげる場所です。



WAKUWAKUホームの入り口の扉。



1階リビング(共有スペース)。玄関を開けるとすぐのお部屋です。天井には、子どもたちが描いた絵が飾ってあります。



2階リビング(共有スペース)ソファもあるので、みんなで座ってテレビを観たりくつろげる場所です。

## とこネットとは

とこネットは、無料学習支援活動をはじめとする、子どもの支援活動を豊島区内で行っている団体・行政機関等の参加により2015年6月に結成しました。

子どもたちが安心していきいきと過ごせる場を提供し、子どもたちが環境等に左右されることなく、学びの機会をもてる地域であることを目指し、豊島区内での無料学習支援活動・子どもへの支援活動の輪が広がるよう、活動を進めています。

## ★こんな時 ご相談ください・・・

- ・勉強が苦手、学校の勉強がむずかしい
- ・宿題がひとりではできない など

## ボランティアも募集しています

子どもたちへ勉強を教えたり、子どもたちと関わるボランティアを募集しています

## とこネット 参加団体 (13 団体)

子どもサポーターズとしま  
特定非営利活動法人豊島子どもWAKUWAKU ネットワーク  
無料学習支援団体たけのこクラブ、みみずくサポーターズ  
特定非営利活動法人キッズドア、放課後寺子屋、目白聖公会  
かみとえんびつ、池袋子ども会、特定非営利活動法人 SLC、  
特定非営利活動法人 PIECES、豊島区、豊島区民社会福祉協議会

## 「とこネット」に関するお問合せ

くらし・しごと相談支援センター  
(社会福祉法人豊島区民社会福祉協議会)  
TEL: 03-4566-2454 FAX: 03-4566-2451  
豊島区南池袋2-45-1 豊島区役所  
受付時間: 月曜～金曜 (祝日、年末年始を除く)  
Eメール: csw\_jiritsu@a.toshima.lg.jp

## 豊島区内 無料学習支援団体 ご案内

## みんなで学ぼう! みんなであつなろう!!



## としま子ども学習支援ネットワーク (とこネット) MAP



※連絡先の記載がない学習会については、事務局までお問合せください。

### 16 高校生学習支援教室 「よんえんよんえん」

団体名: PIECES  
対象: 高校生 / 高校中退者  
実施日: 毎週月曜日 17:00～20:00  
会場: 日本キリスト教会豊島北教会  
(豊島区千早3-37-2)  
最寄駅: 地下鉄有楽町線「千川駅」、西武池袋線「東長崎駅」  
連絡先: info@pieces.tokyo  
080-4401-7650  
担当者: 荒井

### 17 聖シブリアン学習塾

団体名: 目白聖公会  
対象: 小学生 / 中学生  
実施日: 毎週日曜日 13:30～15:30  
(夏休み・冬休み期間休みあり)  
会場: 目白聖公会(新橋区下落合3-19-4)  
最寄駅: JR山手線「目白駅」  
連絡先: http://www.meijirosaikokai.com  
schigeo\_tanaka@optimium-c.com  
090-4297-5170(9:00～17:00)  
担当者: 田中

### 18 あおぞら学習会

団体名: 豊島区民社会福祉協議会  
対象: 小学生 / 中学生  
実施日: 毎週木曜日 14:30～16:30  
※都合により、開催時刻に変更が生じる場合があります。  
会場: 豊島区立千早小学校(豊島区千早3-33-5)  
最寄駅: 地下鉄有楽町線「千川駅」  
連絡先: csw\_chihayaba.toshima.np  
03-6685-9930(8:30～17:15)  
※現在、ボランティア募集のみ

### 19 ジャンプ長崎 学習支援

団体名: 中学生センター ジャンプ長崎  
対象: 中学生 / 高校生  
実施日: 毎週火曜日 17:00～18:00  
会場: 豊島区立南池袋小学校(豊島区南池袋3-18-12)  
(豊島区池袋2-24-13)  
最寄駅: 西武池袋線「池袋駅」  
担当者: 村山

### 14 かみとえんびつ

団体名: かみとえんびつ  
対象: 中学生 / 高校生 / 既卒生 / 社会人  
実施日: 週に1回(曜日・時間帯は相談)  
会場: (株)ピオニエール内(豊島区千早2-3-3)  
最寄駅: 地下鉄有楽町線「要町駅」  
連絡先: http://enpitsu.pionier.jp  
03-6685-9930(9:00～17:00)  
担当者: 清水

### 10 ものづくり体験教室 「クリエイティブギャラリー」

団体名: PIECES  
対象: 中学生 / 高校生 / 20歳前後の若者  
実施日: 毎月第2、第4土曜日 12:00～17:00  
会場: 豊島区立南池袋小学校(豊島区南池袋3-18-12)  
(豊島区池袋1-10-15)  
最寄駅: 「池袋駅」  
連絡先: info@pieces.tokyo  
080-4401-7650  
担当者: 荒井

### 11 のびのび日和

団体名: SLC  
対象: 小学生 / 中学生 / 高校生  
実施日: 第2、第4日曜日  
会場: ありい園大明(豊島区池袋3-30-8)  
最寄駅: 「池袋駅」、地下鉄有楽町線「要町駅」  
連絡先: https://www.facebook.com/slcjp/  
slcnobinobi@gmail.com  
080-5141-3953(9:30～21:00)  
担当者: 稲野

### 12 たけのこクラブ

団体名: 無料学習支援団体たけのこクラブ  
対象: 小学生  
実施日: 毎週火曜日(祝日は休み)17:00～19:00  
会場: (株)高松区民社会(区民ひろば高松内)  
(豊島区高松2-25-9)  
最寄駅: 地下鉄有楽町線「千川駅」(要町駅)  
連絡先: 090-8725-1030(ショートメール希望)  
担当者: 酒井

### 6 ジャンプ東池袋 学習支援

団体名: 中学生センター ジャンプ東池袋  
対象: 中学生 / 高校生 / 浪人生  
実施日: 金曜日 18:00～20:00、日曜日 13:00～18:00  
その他、相談に応じます  
会場: 中学生センター ジャンプ東池袋  
(豊島区東池袋2-38-10)  
最寄駅: 「池袋駅」東口、JR山手線「大塚駅」  
地下鉄有楽町線「東池袋駅」、都電荒川線「向原」  
連絡先: http://www.city.toshima.lg.jp/256/kosodate/  
kosodate/hokago/jump/005698.html  
A0019604@city.toshima.lg.jp  
03-3971-4931  
月～金曜日(10:00～20:00)  
土・日曜日(10:00～18:00)  
担当者: 藤田、海田

### 7 みみずく学習会

団体名: みみずくサポーターズ  
対象: 小学生  
実施日: 隔週金曜日(学期ごとに確定)  
2年生 / 14:45～15:30  
3年生以上 / 15:45～16:30  
会場: 豊島区立南池袋小学校(豊島区南池袋3-18-12)  
最寄駅: 地下鉄有楽町線「東池袋駅」、都電荒川線「都電雑司が谷」

### 8 にじいろ学習会

団体名: 豊島区民社会福祉協議会  
対象: 小学生  
実施日: 豊島区立池袋本町小学校、池袋中学校  
(豊島区池袋本町1-43-1)  
最寄駅: 東武東上線「北池袋駅」  
連絡先: csw\_ikebukuro@toshima.np  
03-6864-2930(8:30～17:15)  
担当者: 荒井

### 9 池袋 WAKUWAKU 勉強会 WAKUWAKUにほんごべんきょう会

団体名: 豊島子どもWAKUWAKU ネットワーク  
対象: 小学生 / 中学生 / 高校生  
日本語学習  
実施日: 毎週火曜日 15:00～20:00  
会場: 池袋第二区民社会室(区民ひろば池袋内)  
(豊島区池袋4-21-10)  
最寄駅: 「池袋駅」  
連絡先: http://toshimawakuwaku.com/  
info@toshimawakuwaku.com  
担当者: 石平

### 1 のびのび日和

団体名: SLC  
対象: 小学生 / 中学生 / 高校生  
実施日: 第3土曜日  
会場: 大正大学(豊島区西巢鴨3-20-1)  
最寄駅: 都営三田線「西巢鴨駅」  
連絡先: https://www.facebook.com/slcjp/  
slcnobinobi@gmail.com  
080-5141-3953(9:30～21:00)  
担当者: 稲野

### 2 ちゅうりっぶ学習会

団体名: 豊島区民社会福祉協議会  
対象: 小学生 / 中学生  
実施日: 不定期開催  
会場: 菊かおる集会所(豊島区西巢鴨2-30-19)等  
最寄駅: 都電荒川線「使中塚」  
連絡先: csw\_nishisugamo@t.toshima.np  
03-6845-0148(8:30～17:15)  
担当者: 稲野

### 3 放課後寺子屋@大塚北口商栄会

団体名: 放課後寺子屋  
対象: 小学生 / 中学生  
実施日: 毎週木曜日 17:00～19:00  
(春休みなど学校長期休期間はお休み)  
会場: さのやJ&Bビル3階会議室  
(豊島区北塚3-33-12)  
最寄駅: JR山手線「大塚駅」

### 4 クローバー

団体名: 子どもサポーターズとしま  
対象: 小学生 / 中学生 / 高校生  
他(上記以外も受け入れ可能)  
実施日: 毎週木曜日 16:30～19:00  
会場: 池袋第一区民社会室(区民ひろば池袋内)  
(豊島区池袋2-26-7)  
最寄駅: 「池袋駅」  
連絡先: http://clovertoshima.wixsite.com/  
toshimaku-clover  
toshimaku-clover  
kodomo\_clover@yahoo.co.jp  
080-3170-6436  
担当者: 新田

### 5 クローバー朋有

団体名: 子どもサポーターズとしま  
対象: 小学生 / 中学生 / 高校生  
実施日: 毎週木曜日 15:30～19:00  
会場: 東池袋第二区民社会室(区民ひろば朋有内)  
(豊島区東池袋2-38-10)  
最寄駅: 「池袋駅」、都電荒川線「向原」  
連絡先: http://clovertoshima.wixsite.com/  
toshimaku-clover  
kodomo\_clover@yahoo.co.jp  
080-3170-6436  
担当者: 新田

① たらふく 子ども食堂  
 住所 : 〒170-0012 豊島区上池袋3-10-3 2階  
 TEL : 03-5621-3222 担当 橋本 文香

② 子ども食堂 ぶどうの枝  
 住所 : 〒171-0043 豊島区池袋3-3-18 (東横と池袋の間)  
 TEL : 03-5621-6264 担当 橋本 文香  
 メール : denchou001@erweb.ne.jp  
 web : https://www.facebook.com/group47134269893356807/

③ Two Fingers ごとも食堂  
 住所 : 〒171-0014 豊島区池袋3-5-2 アーバン・マンション101  
 TEL : 03-5629-4320 担当 橋本 文香  
 メール : craftbeer.ive.jp@gmail.com  
 web : https://www.instagram.com/twofingers.craftbeer/

④ かみいけ子ども食堂  
 住所 : 〒170-0012 豊島区上池袋3-1-10  
 TEL : 03-5629-4259 担当 橋本 文香  
 メール : kodomo\_ikohaku@kaikei.or.jp  
 web : https://kamiee-kodomo-ikohaku.jp/mochiwa/

⑤ こてつ子ども食堂  
 住所 : 〒171-0014 豊島区池袋2-11-5 アユビル1F  
 TEL : 03-5629-4259 担当 橋本 文香  
 メール : kotetsu.c.r@gmail.com  
 web : https://kotetsukodomo.hatenablog.com/

⑥ サンシャインケバブ ごとも食堂  
 住所 : 〒170-0013 豊島区東池袋1-13-12  
 TEL : 03-5629-1313 担当 橋本 文香

⑦ ブリッジ食堂  
 住所 : 〒171-0021 豊島区西池袋3-35-15 コイナルプラザ 7F  
 TEL : 03-5621-8929 担当 橋本 文香  
 メール : tomoko@bridge.jp

⑧ たらふく 子ども食堂  
 住所 : 〒170-0012 豊島区上池袋3-10-3 2階  
 TEL : 03-5621-3222 担当 橋本 文香



お腹のすいた子どもたち〜 みんなで **おいしい 栄養満点** のおいしいごはんを食べよう!

**MAP-1**  
**愛町子どもお祭り食堂**  
 ■開催日時 毎月第1,第3 水曜 17時半~19時  
 ■参加費 子ども100円 (大人300円)  
 ■申込方法 予約なしでどなたでも参加できます  
 地域に根ざした子ども食堂を目指しています。

**MAP-2**  
**池袋子ども食堂**  
 ■開催日時 毎月第1,第3 木曜 17時半~19時半  
 ■参加費 子どもも無料 (高校生まで) (大人200円) (見学300円)  
 ■申込方法 お電話にてお問い合わせください  
 おばあちゃんの家に戻ってきた、そんなアットホームな食堂です。

**MAP-3**  
**IKEBUKURO TABLE**  
 ■開催日時 毎月第2,第4 水曜 16時~20時  
 ■参加費 子どもも無料 (高校生まで)  
 ■申込方法 主に中学・高校生対象 事前相談 電話かメールで お問い合わせ下さい  
 地域の学生が地域の方と連携しながら運営している、学べる子ども食堂です!

**MAP-4**  
**ほんちょこ食堂**  
 ■開催日時 毎月第2,第4 火曜 17時~18時半  
 ■参加費 子ども無料 (大人300円)  
 ■申込方法 お電話にてお問い合わせください  
 いけぶくろほんちょこでちょこっしきできないカレー専門の子ども食堂です。お年寄りもOKです。プレリーダーと運営者です。

**MAP-5**  
**みんなのひろく食堂**  
 ■開催日時 毎月第2,第4 火曜 17時~19時半  
 ■参加費 子どもも・65歳以上無料 (大人300円)  
 ■申込方法 事前予約なし  
 NPO法人ワークスコープ本部8F食堂で開催。赤ちゃんから高齢者まで利用可能。小学生以上であれば、お子さんだけの参加も可能です。

**MAP-6**  
**東池袋子ども食堂 キッチンoh!way**  
 ■開催日時 毎月1回 日曜 17時~19時  
 ■参加費 子ども100円 (大人300円)  
 ■申込方法 ひとり1人だけでも入れる食堂です。親子連れも歓迎します。本格的な洋食を食べにおいで!

**MAP-7**  
**がんばれ!子供村子ども食堂**  
 ■開催日時 毎週 水曜 16時~18時  
 ■参加費 子ども 100円 (小学生まで)  
 ■申込方法 事前予約制 電話予約  
 地域密着の社会貢献施設「がんばれ!子供村」1Fで開催。小学生のお子様ひとりでも利用できる「子ども食堂」です!

**MAP-8**  
**椎名町子ども食堂**  
 ■開催日時 毎月第2,第4 木曜 18時~19時半  
 ■参加費 子ども無料 (大人300円)  
 ■申込方法 事前予約なし  
 金剛院というお寺の施設で運営しています。16:30から18:00に牧歌タイムあり。食べたあとは2階で遊べます。

**MAP-9**  
**みちくさカフェ @要町まめのき**  
 ■開催日時 第4 金曜 17時~受付19時  
 ■参加費 小学生~高校生 (同伴の保護者) 無料  
 ■申込方法 事前予約なし  
 要町にある「カフェまめのき」で小学生~高校生を対象に開催している子ども食堂です。

**MAP-10**  
**いけいけ子ども食堂**  
 ■開催日時 毎月第1,第3 水曜 17時~20時  
 ■参加費 子ども・大人 無料  
 ■申込方法 事前予約なし (初回はメールにて問い合わせ)  
 スタッフの多くが大学生のため、中学生・高校生の参加が多い子ども食堂です。食事の前後に遊んだり勉強したりすることもできます。

**MAP-11**  
**たらふく子ども食堂**  
 ■開催日時 毎月第3 土曜 17時~19時  
 ■参加費 子ども無料 (小学生まで) (大人300円)  
 ■申込方法 事前予約なし  
 上池袋3丁目にある子供食堂です。子供だけでなく、大人の方も歓迎です。美味しいカレーを用意してお待ちしています。

**MAP-12**  
**ぶどうの枝**  
 ■開催日時 月1回 不定期開催  
 ■参加費 18歳以下65歳以上無料 (それ以外は200円)  
 ■申込方法 メールもしくは電話予約  
 ぶどうの枝は地域の方々のための食堂です。子どものための食堂ですが、おとなもいます。日本人と外国人から日本社会で生活している人がいます。小さい子からおとなまで大歓迎です。お金の心配は入りません。お金の心配は入りません。お金の心配は入りません。みんなで一緒に食べるおいしい食事が気持ちよく元気に出来ます。

**MAP-13**  
**Two Fingers ごとも食堂**  
 ■開催日時 毎週 水曜 16時~20時半  
 ■参加費 子ども100円 (中学生まで) 大人 (同伴者) 200円  
 ■申込方法 事前予約なし  
 毎週水曜開催です! 親御さんも一緒にご参加ください!

**MAP-14**  
**かみいけ子ども食堂**  
 ■開催日時 毎月第2 土曜 17時~19時  
 ■参加費 子ども・大人 無料  
 ■申込方法 事前予約なし  
 上池袋にある明るくにぎやかな子ども食堂です。子ども・おとな無料で食事ができます。地域の方も大歓迎です。

**MAP-15**  
**こてつ子ども食堂**  
 ■開催日時 毎月第2,第4 月曜 17時~19時  
 ■参加費 子ども100円 大人 (同伴者) 300円  
 ■申込方法 事前予約なし  
 「食べる、笑って、生きていく」をすべての子どもたちに。」をモットーに、実践して栄養満点のごはんを作って、みなさんを持っています。

**MAP-16**  
**サンシャインケバブ ごとも食堂**  
 ■開催日時 毎週 月曜 11時~20時  
 ■参加費 子ども100円 (中学生まで)  
 ■申込方法 事前予約なし  
 ぐるぐる回るお肉や切るところも高いですね! テイクアウトの子ども食堂です!

**MAP-17**  
**ブリッジ食堂**  
 ■開催日時 毎月第2,第4 日曜 13時~15時  
 ■参加費 子ども・大人 無料  
 ■申込方法 事前予約なし  
 未就学児、小学生、中学生と、同伴の親御さんも、無料でお食事いただけます。野菜は契約農家(ひふみ野)の有機野菜を使用しているため、食べて健康になる食事です。※店舗改装のため、2020年4月はお休みします。

としま子ども食堂ネットワークは、豊島区内で子ども食堂の活動をしている団体等により結成しました。豊島区内での子どもへの支援活動の輪を広げるとともに、子どもたちが安心していきいきと過ごせる場を提供することによって、地域の大人や仲間とつながり、自分自身を大切にしながら成長していくことを目指しています。子ども食堂は、地域の人がボランティアで運営しています。会場の広さや定員、開催時間も子ども食堂それぞれとなっています。 後援/豊島区

# 地域の子どもを地域が見守るための主な取り組み

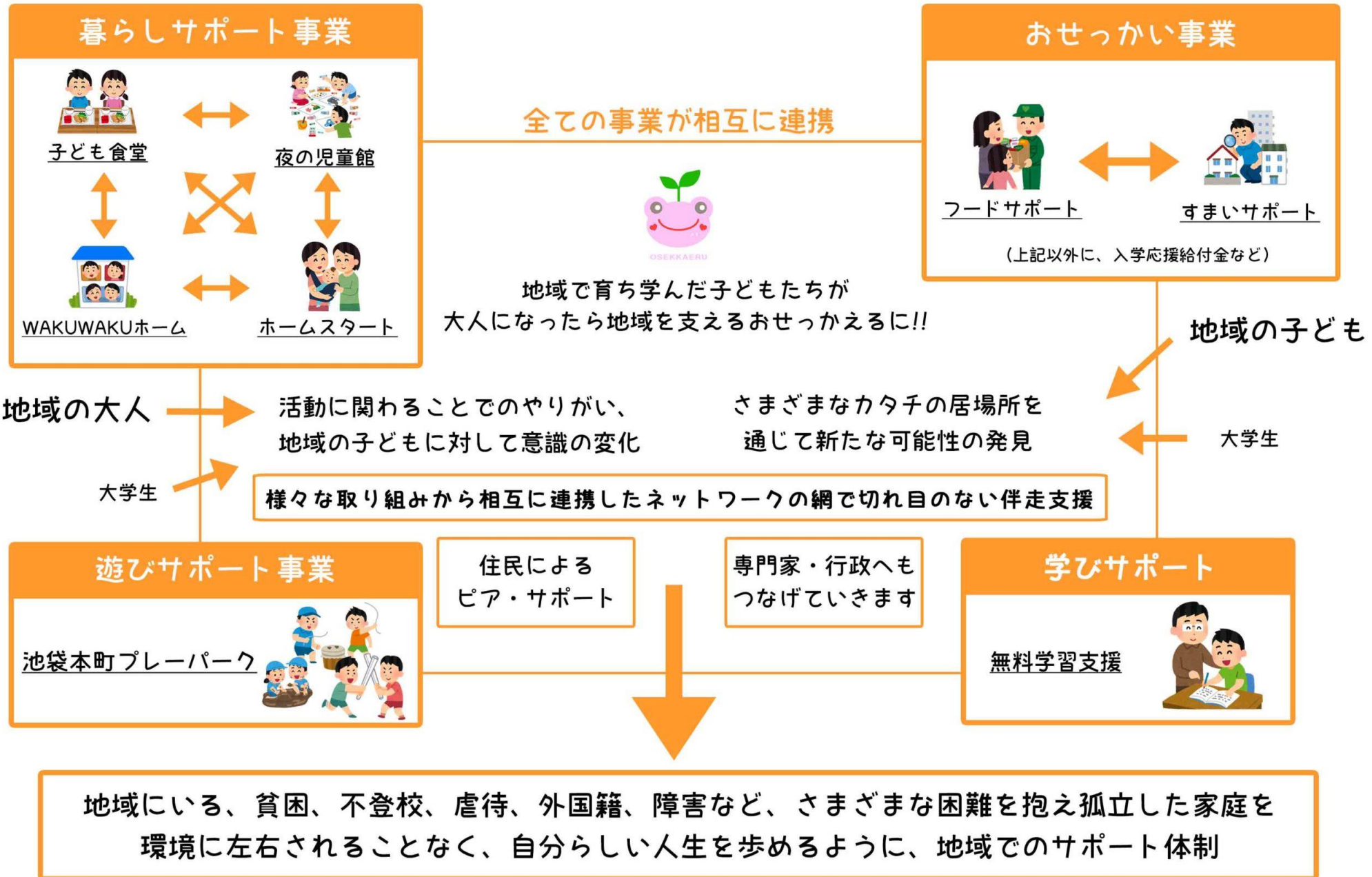



## 緊急食料支援 「としまフードサポート」 のはじまり

### 突然学校が長期休校に

2020年2月に政府から出された休校宣言を受け、3月1日、豊島区在住で休校になった214世帯に対し、実態を調査すべくアンケートを実施しました。

すると96世帯からの回答があり「給食がないと、経済的負担はおおきく家計に影響がありますか？」（85件回答）という質問では、83.5%が影響あると回答。

また、「コロナ拡大によって、仕事に行けなくなるなど収入に影響をあたえそうですか？」（85件回答）では、63.5%が「はい」と回答。

このような実態を見過ごせず、緊急の食料支援を企画しました。

➤ 5月12日～6月末までの約2か月間、22拠点を活用し官民連携のもと、947食のお弁当をお届け

## 「区民ひろば」との協力

「区民ひろば」は豊島区区民部地域区民ひろば課が運営し、豊島区内に26ヶ所ある地域のコミュニティ施設。小学校区ごとにあり、乳幼児から高齢者まで利用できる場所です。

「としまランチサポートプロジェクト」の取り組みは、お弁当を孤立しがちな家庭に取りにきてもらうことで、子育て世帯の孤立や児童虐待の予防を行うことができるもの。その拠点として、子育て世帯が多く集まり支援の場所でもある区民ひろばとの協力は、豊島区の子育て世帯を支える上で必要不可欠でした。



12

※ 豊島区HPより <http://www.city.toshima.lg.jp/072/kurashi/hiroba/1810171111.html>



区民ひろば高南第2



区民ひろば長崎



区民ひろば池袋本町



区民ひろば池袋



区民ひろば目白



区民ひろば朝日



区民ひろば椎名町



区民ひろば仰高



区民ひろば南池袋



区民ひろば高松



区民ひろばさくら第二



区民ひろば富士見台



区民ひろば要町



区民ひろば清和第一



区民ひろば千早



区民ひろば南大塚



区民ひろば西巣鴨第一



区民ひろば豊成



区民ひろば朋有



区民ひろば西池袋



区民ひろば上池袋



区民ひろば駒込

# 官民協働の食料支援プロジェクト「ライス！ナイス！プロジェクト」を実施

- ひとり親困窮世帯を対象として、お米(5kg)、お食事券、
- みせしよくチケット、余剰食品等を区民ひろばでお渡し

第一弾 ・・・ 12月12日、12月18・19日に757世帯  
第二弾 ・・・ 2月19・20日、2月27日に735世帯

ボランティアのべ400名以上

区内21箇所「区民ひろば」で実施することで、  
小地域ネットワークの構築

令和3年度  
としま子ども若者応援プロジェクト事業 第2弾

## ライス！ナイス！プロジェクト

コロナウイルス感染拡大の影響で、不安を感じる生活が続いています。  
そんな皆様を「食」の面から応援する「ライス！ナイス！プロジェクト」第2弾を開催します。  
おいしい新米と地域のお店で使えるお食事券で親子で美味しいひと時を過ごしていただけたらと願っています。

**【本プロジェクトの対象の方】**  
このチラシが直接届いた、豊島区に住まわれている親子

**【お渡しする場所】**  
豊島区21拠点の区民ひろば等  
(お申込み時に一か所をご指定)

**【お申込み方法】**  
お受け取りに来たい区民ひろば等を選択し、必要事項をご記入の上、同封の封筒にてお申し込みください。  
※申し込み締め切り2月4日(消印有効)

お渡しできるもの

- 1 豊島区「としま子ども若者応援基金」で購入した宮城県産の**美味しいお米**(5キロ)
- 2 東京池袋西ロータリークラブ、東京豊島東ロータリークラブ、東京豊島ライオンズクラブ、ロイヤル商事株式会社、株式会社ローヤルエンジニアリング寄付金で購入した地域のお店で使える**お食事券**(1500円相当分)

としま子ども若者応援プロジェクトは、としま子ども若者応援基金を活用した事業です。SDGsの推進として地域全体で「支援の輪」を広げる取組みです。

裏面もご覧ください▶

# 官民協働の「地域がつながるプロジェクト」事業

- ひとり親家庭・要支援家庭を対象として、お菓子等のプレゼントを、
- 訪問員さんがお子さんにお渡しする

7月～1月・・・支援対象児童等見守り強化事業

## 「毎月1度、子どもの見守り訪問」

- ・訪問対象世帯 200世帯
- ・対象世帯地域に住む、おせっかいさん(訪問員) 75名

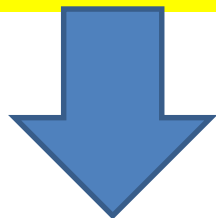

地域住民による子どもの見守り支援の実現



12月のプレゼント

地域が  
つながる  
プロジェクト

コロナ禍の中、如何お過ごしでしょうか。毎日の子育ては大変なことと思います。  
訪問員が、ご家庭にプレゼントをお届けします。  
不審者等も出現するご時世、訪問員がお子様の名前と顔を覚えて、外で会った時も見守れるよう  
にしたいと考えています。「地域がつながるプロジェクト」ぜひご利用ください！

プレゼント (食材やお菓子など)	7月	8月 前半	8月 後半		
	9月	10月	11月	12月	1月

【実施期間】 7月～1月、毎月1回 8月のみ2回  
※訪問時にお子様「こんにちは」と挨拶させていただきます。  
お家でない方がいいという方は、近くの区民ひろば等で  
会うことも可能です。

【本プロジェクトの対象者】 このチラシが直接届いた  
豊島区に住まわれている家庭  
お知り合いへの情報提供はご遠慮ください。

【お申込み方法】 こちらのQRコードの申込フォーム  
よりお申し込みください。  
[https://forms.zohopublic.com/support1604/form/Urttled77formperma8ZaRqYgnKkSEpp8RujKw5H4HdBeJ5TtMtdJusGRG1\\_d4](https://forms.zohopublic.com/support1604/form/Urttled77formperma8ZaRqYgnKkSEpp8RujKw5H4HdBeJ5TtMtdJusGRG1_d4)

【お問い合わせ】 NPO法人豊島子どもWAKUWAKUネットワーク  
〒171-0014 豊島区池袋3-52-21  
TEL 070-3130-3745 FAX 03-3986-4556 Eメール info@toshimawakuwaku.com  
●実施 NPO法人豊島子どもWAKUWAKUネットワーク ●事業主管 豊島区子育て支援課

申し込み締切 6/18(金) 24





# 休眠預金活用事業

(主管団体：公益社団法人シャンティ国際ボランティア会

連携団体：弁護士法人東京パブリック法律事務所、豊島区社会福祉協議会)

- 生活支援(フードパントリー・相談会)
- 法的支援(在留資格相談会実施)
- 外国人の社会的包摂  
(在留者コーディネーターの育成)

➡ 子育て世帯以外の層と繋がる





おせっかい企画の申込みはメール、ライン、郵送

その際「困りごと」を記入してもらおう→ほっとかない。

「解雇になった。この先が不安」

「契約社員で仕事しているが、3月で終わる。再就職活動が不安」

「子どもと一緒にいるのがつらい、手をあげてしまう」

「家族がコロナにかかり、1月の給与がない。生活できない」

「下の部屋から嫌がらせを受けている」

「コロナが怖いから保育園を休み、親子でずっと家に居る」

手渡し時に聞く「子どもの声」「親の声」

→ほっとかない。

「ねえ、おばちゃん、帰らないでよ、遊ぼうよ」(幼児)

「ママが頭をたたく」(小学生)

「兄弟で私だけ差別されてて、帰りたくない」(高校生)

「親に出てけといわれて、どうしていいかわからない」(高校生)



# としまフードサポートプロジェクト

毎月第3土・日曜に区内13か所で実施  
(約600世帯の困窮家庭が参加)  
メール・ラインで案内して  
申込み時に「困りごと」を入力してもらう

お米等を、手渡しして地域がつながる

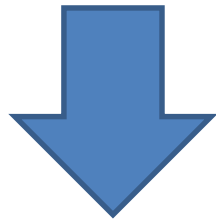

地域課題を共有する  
(毎月約100名の住民が参加)

## 4月 食によって地域の子どもを地域で支えていく 「としまフードサポートプロジェクト」

コロナウイルスの影響で、毎日の生活に不安を感じていると思います。  
そんななか、食についてのサポートをするため、豊島区にある様々な子育て支援団体・行政・  
企業が協力し、お米を中心に、皆様に無料でお渡しします。

### 食品のお渡し方法

※イラストはイメージです



本プロジェクトでは、利用者のみなさまと顔と顔を合わせ、声をかけ合える関係性をつくっていきたいと思っております。受け取り場所では、時間をずらすなど混雑しないように配慮します。  
受け取り日は以下の通りです。

【4月17日（土曜）】13時～13時30分

- ・区民ひろば池袋本町（池袋本町3-9-4）・区民ひろば南大塚（南大塚2-36-1）
- ・区民ひろば豊成（上池袋1-28-7）・区民ひろば早稲（豊島区要町3-7-10）
- ・目白聖公会（新宿区下落合3-19-4）・良品計画本社（豊島区東池袋4-26-3）

【4月18日（日曜）】13時～13時30分

- ・区民ひろば長崎（長崎2-27-18）・区民ひろば椎名町（南長崎4-12-7）
- ・区民ひろば駒込（駒込2-2-4）・区民ひろば高松（高松2-25-9）
- ・区民ひろば清和第一（巢鴨3-15-20）・豊島区役所西側入り口車寄せ（南池袋2-45-1）

【4月19日, 21日22日】10時～17時00分

- ・WAKUWAKU事務所（豊島区池袋三丁目5番21号）

感染予防をしつつ、ピックアップで実施します。

お申し込みは、

こちらのQRコードor下記アドレスから



<https://sfmz.com/Yu4jY7hgN51Vo3i45ZE>

お問い合わせ

お申込み締め切りは、4月12日（火）まで

QRコードの他にも、メール、faxにて下記①～⑤の事項をご連絡頂くことで申込みが可能です。

件名に「としまフードサポートプロジェクト」

- ①お名前 ②住所 ③電話番号 ④ピックアップ場所
- ⑤家族構成(例:長女【中学3年】次女【3歳 保育園】)

# 小学校・中学校・高校WAKUWAKU入学応援給付金

公立中学3年生全生徒、公立保育園年長全児童にチラシ配布

→コロナの影響で申し込み世帯倍増

- ・小学校入学児童・・・13人(1万円)
- ・中学校入学児童・・・33人(1万円)
- ・高校入学児童・・・63人(4万円)

**お祝いの給付金は手渡し、ヒアリングしてつながる**

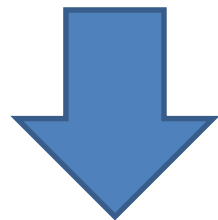

WAKUWAKUでの支援の継続



中学3年生対象  
高校等への入学4万円  
～返済不要・成績不問の給付金です～

## 応募要領

WAKUWAKU入学応援給付金は、上記対象の進学を予定されるお子さんに、給付金をお渡しする事業です。すべての子どもたちが経済的な心配をすることなく、入学準備やその後の学校生活に「ワクワク」しながら向かって欲しいという思いから始めました。

### ◆対象となるお子さん

- ア)生活保護を受けている世帯のお子さん
  - イ)住民税非課税世帯のお子さん
  - ウ)児童扶養手当を受給している世帯のお子さん
  - エ)新型コロナウイルスの影響で家計が急変し特例貸付(緊急小口資金または総合支援資金)を受けた世帯のお子さん
  - オ)新型コロナウイルスの影響で家計が急変し「住居確保給付金」の支給を受けた世帯のお子さん
  - カ)その他、特別の事情があると認められるお子さん
- 以上のア～カいずれかに該当する、

2021年度 高校等入学者(豊島区内の区立中学3年生)を対象に4万円給付致します。  
※保護者(親権者)の方が、2021年3月6日～12日(10時～20時予定)に指定する受け取り場所(東京都豊島区区内になります。)へ給付金を受け取りに来ていただきます。その際にヒアリングをさせていただきます。  
※給付金の受取日時についてはご相談に応じますので、上記期間での受取が困難な場合にはご相談下さい。

### ◆申込の受付しめきり

裏面の申し込み手続き説明をご確認のうえ締切日までにご返信等をお願いします。  
(申し込みフォームからも可能です。裏面をご確認ください)

**※応募者が多数の場合は選考とさせていただきます。**

WAKUWAKU入学応援給付金は、返済する必要はありません。  
入学準備、学習用教材の購入など、お子さんのためにお使い下さい。

### お問い合わせ

NPO法人 豊島子どもWAKUWAKUネットワーク  
〒171-0014 東京都豊島区池袋3-52-21  
TEL 090-3519-3745(月曜・火曜・木曜10時～20時)  
電話に出られないことがあります。  
その場合は、後ほどこちらからご連絡差し上げます。  
Eメール info@toshimawakuwaku.com





空き家を利用して  
町中に『子ども部屋』を  
増やしませんか？

# おせっかいさん(隣人による伴走支援)

## 子どもと場をつなぐ



- ・多様な関係構築
- ・子ども同士の繋がり

## 子どもと人をつなぐ



- ・子どもにアウトリーチ
- ・寄り添う支援
- ・地域での見守り

## 場と場をつなぐ



- ・地域での支え合い
- ・子どもの情報共有
- ・多様な支援の輪

## つながりの支援で作る子どもたちのセーフティーネット

おじさん  
おばさん

夜の児童  
館

子ども食堂  
ネットワーク

こどもあそび  
ネットワーク

学習支援  
ネットワーク

多文化  
ネットワーク

貧困・生活保護

ひとり親  
家庭

外国籍

ネグレクト虐待

障がい

非行

不登校  
ひきこもり

ホームスタート

ファミサポ

相談窓口

民生委員

CSW SSW

...公的支援

...民間支援

...地域市民

おせっかいの輪

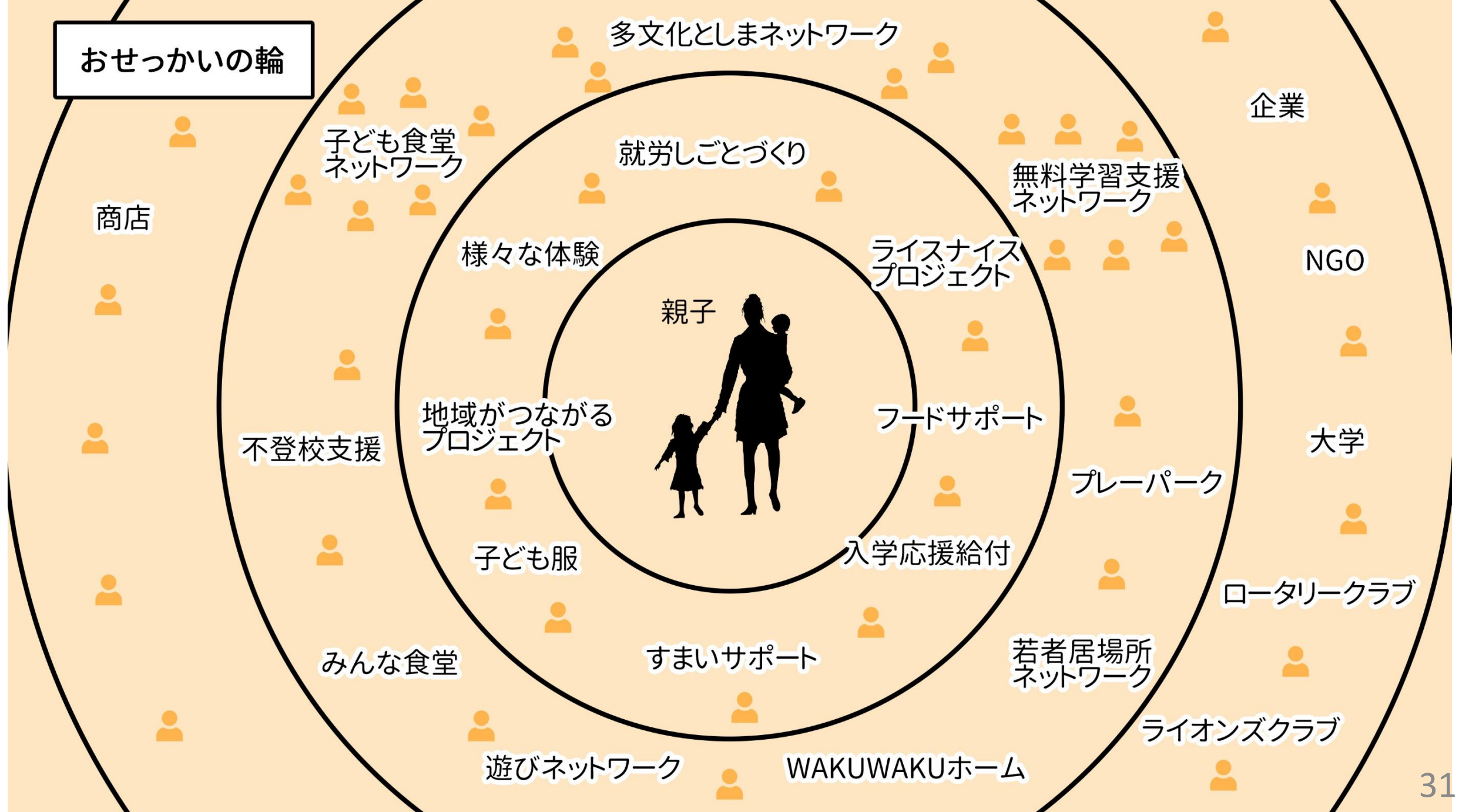

多文化としまネットワーク

子ども食堂  
ネットワーク

就労しごとづくり

無料学習支援  
ネットワーク

企業

商店

様々な体験

リスナイス  
プロジェクト

NGO

親子

地域がつながる  
プロジェクト

フードサポート

大学

不登校支援

プレーパーク

子ども服

入学応援給付

ロータリークラブ

みんな食堂

すまいサポート

若者居場所  
ネットワーク

遊びネットワーク

WAKUWAKUホーム

ライオンズクラブ

# としまこどもつながるプロジェクト 実行委員会



こどもが暮らしやすいまちを、みんなでつくる

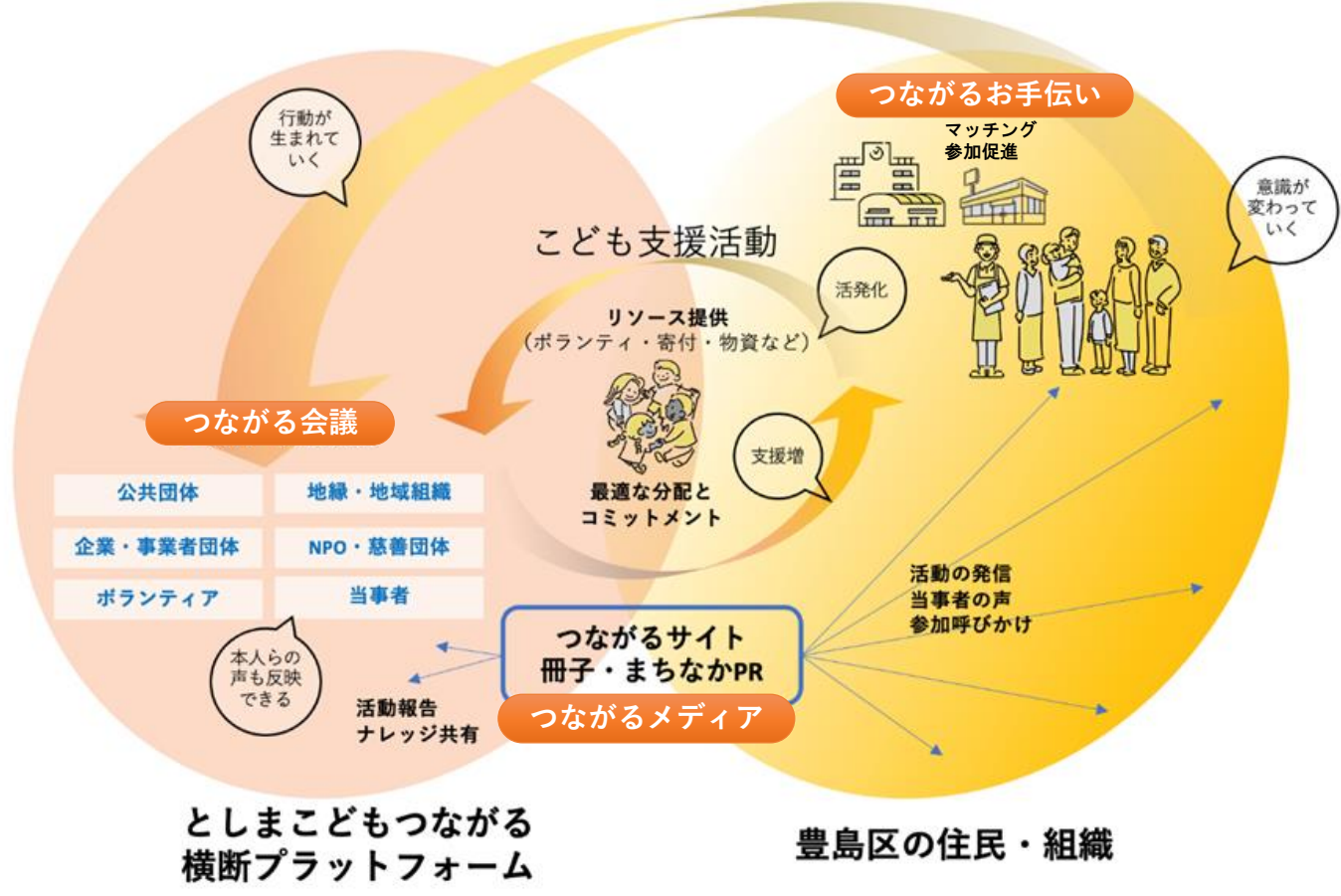

## 実行委員会を実現したい取組

“地域”と“こども”をつなぐ3つの取組

### つながる会議

情報共有・連携促進の交流機会

### つながるメディア

地域への認知拡大・一体感醸成

### つながるお手伝い

諸団体との取次ぎ・参加の促進

## 意気込み

- 本プロジェクトは、豊島区のこども達が豊かに暮らしていくために、地域が一体となってこどもの支援活動に取り組める社会基盤（プラットフォーム）の構築を目指しています。



# 子供を取り巻く地域応援ネットワーク

教育委員会と学校は、本ビジョンの推進にあたって、子供を見守り育てる体制を強化するために積極的に行政関係部署、PTA、地域団体や大学などと連携し、地域の応援ネットワークを広げていきます。



出典：平成30年3月 豊島区子ども・若者未来応援あり方検討会報告書

# ホームスタートからはじまる切れめのない支援の図

支援を受けた大人や子どもたちが、  
おせっかえる(ボランティア)として活動に参加

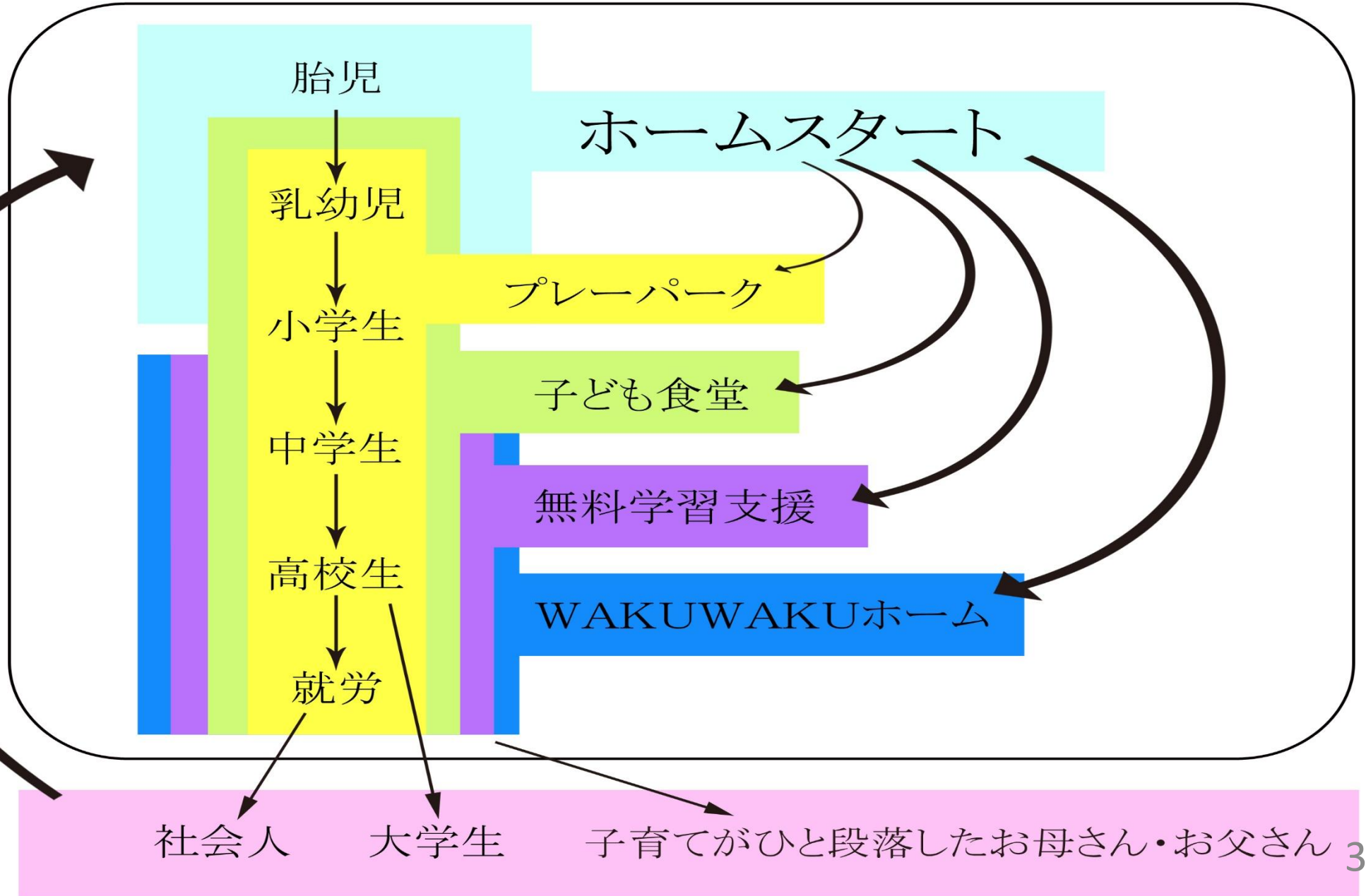

## 当事者意識と円卓の地域主義

少子化、高齢化の右方下がり時代にあっても持続可能な地域社会は実現できるのではないか。地域の人々が当事者意識に目覚め、それが地域社会を構成している産業界、自治会、NPO、大学、そして行政などに波及し、地域全体が自ずと多様な主体として協働することになれば、地域社会を変えていけることができるのではないか。

自分たちの住むまちを善くするために、ラウンドテーブル（円卓）を囲んで議論する。ラウンドテーブルには意味がある。ここが上座という意識はなく、誰が偉いということでもない。貴賤の差別なくみんなが対等に話し合いをするということだ。

時には専門家にアドバイスを求め、みんなで智恵を出し合い、折り合いをつけながらまちの価値を高めていく。

このような行為を私は共創と呼んでいる。

共創の場、共創の時間は、共創の志から生じるものであり、その志の源泉は自分たちのことは自分たちでという当事者意識にある。

地域の課題を共有し、その解決策を探るのだ。その過程において想像力を働かせ、創造性を発揮して解決策を見出そうとすることが当事者意識を持つことにつながる。