

## 2 歯科医師

平成16年12月31日現在における全国の届出「歯科医師数」は95,197人で、そのうち、「男」77,301人（総数の81.2%）、「女」17,896人（18.8%）となっている。

平成16年届出歯科医師数を前回と比べると2,323人、2.5%増加している。

また、人口10万対歯科医師数は74.6人で、前回に比べ1.7人増加している。

### (1) 施設・業務の種別にみた歯科医師数

主に従事している業務の種別をみると、「医療施設の従事者」は92,696人（総数の97.4%）で、前回に比べ2,197人、2.4%増加している（表7）。

（参考） 統計表1 医師・歯科医師・薬剤師数，構成割合及び平均年齢，施設・業務の種別・性・年齢階級別

表7 施設・業務の種別にみた歯科医師数及び構成割合

各年12月31日現在

|                                  | 総 数             |             |                 | 対前回<br>増減数<br>(人) | 対前回<br>増減率<br>(%) | 人口10万対(人)       |                 |
|----------------------------------|-----------------|-------------|-----------------|-------------------|-------------------|-----------------|-----------------|
|                                  | 平成16年<br>(2004) |             | 平成14年<br>(2002) |                   |                   | 平成16年<br>(2004) | 平成14年<br>(2002) |
|                                  | 歯科医師数<br>(人)    | 構成割合<br>(%) | 歯科医師数<br>(人)    |                   |                   |                 |                 |
| 総 数                              | 95 197          | 100.0       | 92 874          | 2 323             | 2.5               | 74.6            | 72.9            |
| 男                                | 77 301          | 81.2        | 76 549          | 752               | 1.0               | 60.5            | 60.1            |
| 女                                | 17 896          | 18.8        | 16 325          | 1 571             | 9.6               | 14.0            | 12.8            |
| 医療施設の従事者                         | 92 696          | 97.4        | 90 499          | 2 197             | 2.4               | 72.6            | 71.0            |
| 病院の従事者                           | 11 638          | 12.2        | 11 674          | △ 36              | △ 0.3             | 9.1             | 9.2             |
| 病院(医育機関附属の病院を除く)の開設者<br>又は法人の代表者 | 10              | 0.0         | 12              | △ 2               | △ 16.7            | 0.0             | 0.0             |
| 病院(医育機関附属の病院を除く)の勤務者             | 2 550           | 2.7         | 2 502           | 48                | 1.9               | 2.0             | 2.0             |
| 医育機関附属の病院の勤務者                    | 9 078           | 9.5         | 9 160           | △ 82              | △ 0.9             | 7.1             | 7.2             |
| 臨床系の教官又は教員                       | 3 687           | 3.9         | 3 638           | 49                | 1.3               | 2.9             | 2.9             |
| 臨床系の勤務医又は大学院生                    | 5 391           | 5.7         | 5 522           | △ 131             | △ 2.4             | 4.2             | 4.3             |
| 診療所の従事者                          | 81 058          | 85.1        | 78 825          | 2 233             | 2.8               | 63.5            | 61.9            |
| 診療所の開設者又は法人の代表者                  | 58 545          | 61.5        | 57 784          | 761               | 1.3               | 45.9            | 45.3            |
| 診療所の勤務者                          | 22 513          | 23.6        | 21 041          | 1 472             | 7.0               | 17.6            | 16.5            |
| 介護老人保健施設の従事者                     | 8               | 0.0         | 11              | △ 3               | △ 27.3            | 0.0             | 0.0             |
| 医療施設・介護老人保健施設以外の従事者              | 1 318           | 1.4         | 1 273           | 45                | 3.5               | 1.0             | 1.0             |
| 医育機関の臨床系以外の勤務者又は大学院生             | 992             | 1.0         | 893             | 99                | 11.1              | 0.8             | 0.7             |
| 医育機関以外の教育機関又は研究機関の勤務者            | 100             | 0.1         | 128             | △ 28              | △ 21.9            | 0.1             | 0.1             |
| 行政機関又は保健衛生業務の従事者                 | 226             | 0.2         | 252             | △ 26              | △ 10.3            | 0.2             | 0.2             |
| 行政機関の従事者                         | 204             | 0.2         | 226             | △ 22              | △ 9.7             | 0.2             | 0.2             |
| 行政機関を除く保健衛生業務の従事者                | 22              | 0.0         | 26              | △ 4               | △ 15.4            | 0.0             | 0.0             |
| その他の者                            | 1 174           | 1.2         | 1 088           | 86                | 7.9               | 0.9             | 0.9             |
| その他の業務の従事者                       | 179             | 0.2         | 135             | 44                | 32.6              | 0.1             | 0.1             |
| 無職の者                             | 995             | 1.0         | 953             | 42                | 4.4               | 0.8             | 0.7             |

注:「総数」には、「施設・業務の種別」の不詳を含む。

## (2) 医療施設（病院・診療所）に従事する歯科医師数

### 1) 施設の種別に応じた歯科医師数

平成16年では、「診療所」81,058人、「医育機関附属の病院」9,078人、「病院（医育機関附属の病院を除く）」2,560人となっており、これを年次推移でも、「診療所」の増加傾向が続いている（図7）。

（参考）統計表7 歯科医師数，構成割合及び人口10万対歯科医師数の年次推移，施設・業務の種別

図7 施設の種別に応じた医療施設に従事する歯科医師数の年次推移

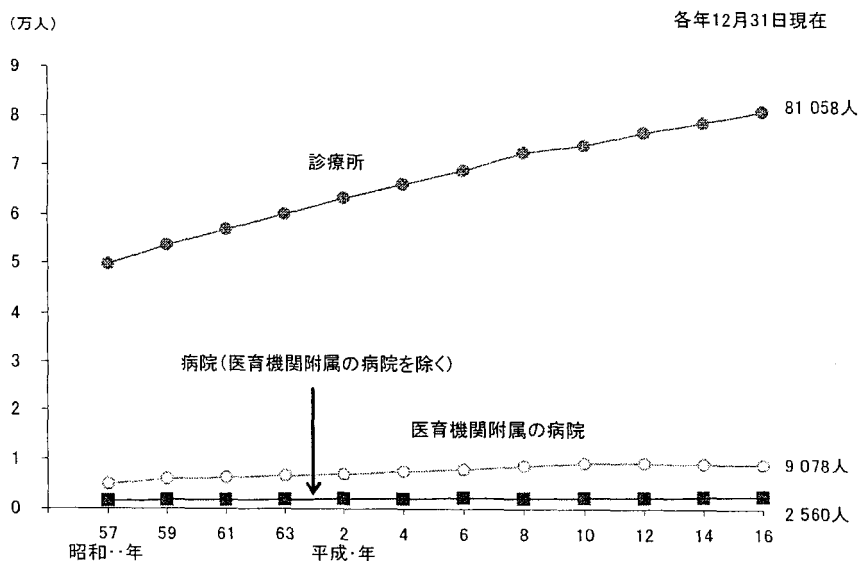

### 2) 年齢階級・性別に応じた歯科医師数

年齢階級別にみると、「40～49歳」が27,545人（29.7%）と最も多く、次いで「30～39歳」21,745人（23.5%）となっている。

施設の種別に年齢階級をみると、「病院（医育機関附属の病院を除く）」では「30～39歳」、「医育機関附属の病院」では「29歳以下」が最も多く、「診療所」では「40～49歳」が最も多くなっている。

平均年齢をみると、「病院（医育機関附属の病院を除く）」では40.0歳、「医育機関附属の病院」34.6歳、「診療所」49.1歳などとなっている。（表8）

平均年齢の年次推移をみると、病院、診療所の従事者ともに、上昇傾向にある。

また、年齢階級別の年次推移をみると、病院、診療所の従事者ともに、近年「50～59歳」が増加傾向となっている。（図8、図9）

（参考）統計表3 医療施設従事医師・歯科医師数，薬局・医療施設従事薬剤師数及び構成割合の年次推移，年齢階級・性別

統計表4 医療施設従事医師・歯科医師数及び薬局・医療施設従事薬剤師数の年次推移，施設・業務の種別・年齢階級・性別

統計表8 医師・歯科医師・薬剤師の平均年齢の年次推移，施設・業務の種別

表 8 施設の種別・年齢階級別にみた医療施設に従事する歯科医師数

平成16(2004)年12月31日現在

|           | 総 数          |             | 病 院          |             |                      |             |              |             | 診療所          |             |
|-----------|--------------|-------------|--------------|-------------|----------------------|-------------|--------------|-------------|--------------|-------------|
|           |              |             | 総 数          |             | 病院<br>(医育機関附属の病院を除く) |             | 医育機関附属の病院    |             |              |             |
|           | 歯科医師数<br>(人) | 構成割合<br>(%) | 歯科医師数<br>(人) | 構成割合<br>(%) | 歯科医師数<br>(人)         | 構成割合<br>(%) | 歯科医師数<br>(人) | 構成割合<br>(%) | 歯科医師数<br>(人) | 構成割合<br>(%) |
| 総 数       | 92 696       | 100.0       | 11 638       | 100.0       | 2 560                | 100.0       | 9 078        | 100.0       | 81 058       | 100.0       |
| 29 歳 以下   | 7 898        | 8.5         | 4 414        | 37.9        | 436                  | 17.0        | 3 978        | 43.8        | 3 484        | 4.3         |
| 30 ～ 39 歳 | 21 745       | 23.5        | 3 936        | 33.8        | 969                  | 37.9        | 2 967        | 32.7        | 17 809       | 22.0        |
| 40 ～ 49 歳 | 27 545       | 29.7        | 2 024        | 17.4        | 711                  | 27.8        | 1 313        | 14.5        | 25 521       | 31.5        |
| 50 ～ 59 歳 | 20 607       | 22.2        | 986          | 8.5         | 371                  | 14.5        | 615          | 6.8         | 19 621       | 24.2        |
| 60 ～ 69 歳 | 7 882        | 8.5         | 245          | 2.1         | 51                   | 2.0         | 194          | 2.1         | 7 637        | 9.4         |
| 70 歳 以上   | 7 019        | 7.6         | 33           | 0.3         | 22                   | 0.9         | 11           | 0.1         | 6 986        | 8.6         |
| 平均年齢      | 47.4 歳       |             | 35.8 歳       |             | 40.0 歳               |             | 34.6 歳       |             | 49.1 歳       |             |

図 8 年齢階級別にみた病院に従事する歯科医師数及び平均年齢の年次推移

各年 12 月 31 日現在



図 9 年齢階級別にみた診療所に従事する歯科医師数及び平均年齢の年次推移

各年 12 月 31 日現在

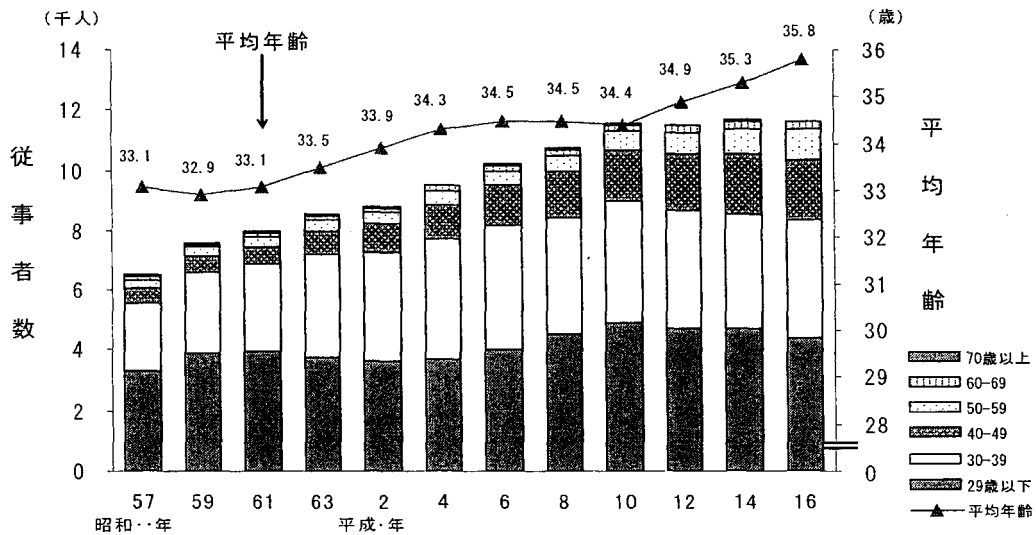
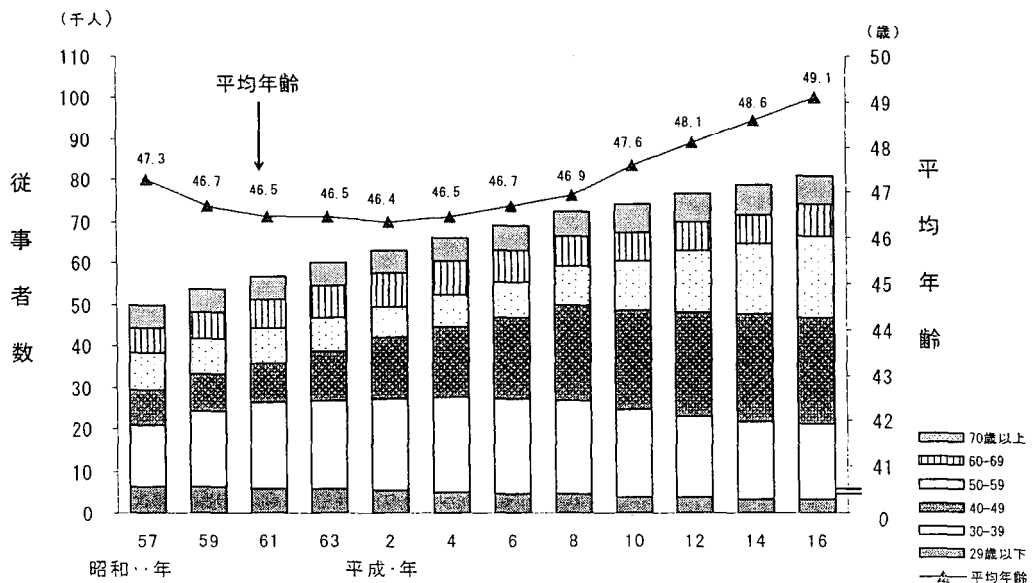

性別にみると、「男」が75,552人で、前回に比べ731人、1.0%増加し、「女」は17,144人で、1,466人、9.4%増加している。

また、男女の構成割合をみると、すべての年齢階級で「男」の占める割合が多くなっているが、「女」の割合は、69歳以下では年齢階級が低くなるほど多く、「29歳以下」では41.2%となっている。(表9)

表9 年齢階級・性別にみた医療施設に從事する歯科医師数

平成16(2004)年12月31日現在

|  |             |    | 総数     | 29歳以下 | 30～39   | 40～49  | 50～59  | 60～69 | 70歳以上 |
|--|-------------|----|--------|-------|---------|--------|--------|-------|-------|
| 歯科<br>医師<br>数<br>(人)                             | 平成16年       | 総数 | 92 696 | 7 898 | 21 745  | 27 545 | 20 607 | 7 882 | 7 019 |
|  |             | 男  | 75 552 | 4 644 | 16 468  | 23 102 | 18 032 | 7 230 | 6 076 |
|  |             | 女  | 17 144 | 3 254 | 5 277   | 4 443  | 2 575  | 652   | 943   |
|  | 平成14年       | 総数 | 90 499 | 8 252 | 22 208  | 27 790 | 17 806 | 7 352 | 7 091 |
|  |             | 男  | 74 821 | 4 992 | 17 474  | 23 449 | 15 842 | 6 745 | 6 319 |
|  |             | 女  | 15 678 | 3 260 | 4 734   | 4 341  | 1 964  | 607   | 772   |
| 対<br>前<br>回                                      | 増減数<br>(人)  | 総数 | 2 197  | △ 354 | △ 463   | △ 245  | 2 801  | 530   | △ 72  |
|  |             | 男  | 731    | △ 348 | △ 1 006 | △ 347  | 2 190  | 485   | △ 243 |
|  |             | 女  | 1 466  | △ 6   | 543     | 102    | 611    | 45    | 171   |
|  | 増減率<br>(%)  | 総数 | 2.4    | △ 4.3 | △ 2.1   | △ 0.9  | 15.7   | 7.2   | △ 1.0 |
|  |             | 男  | 1.0    | △ 7.0 | △ 5.8   | △ 1.5  | 13.8   | 7.2   | △ 3.8 |
|  |             | 女  | 9.4    | △ 0.2 | 11.5    | 2.3    | 31.1   | 7.4   | 22.2  |
| 構<br>成<br>割<br>合<br>(%)                          | 年齢区分・<br>性別 | 総数 | 100.0  | 8.5   | 23.5    | 29.7   | 22.2   | 8.5   | 7.6   |
|  |             | 男  | 81.5   | 5.0   | 17.8    | 24.9   | 19.5   | 7.8   | 6.6   |
|  |             | 女  | 18.5   | 3.5   | 5.7     | 4.8    | 2.8    | 0.7   | 1.0   |
|  | 年齢区分        | 総数 | 100.0  | 8.5   | 23.5    | 29.7   | 22.2   | 8.5   | 7.6   |
|  |             | 男  | 100.0  | 6.1   | 21.8    | 30.6   | 23.9   | 9.6   | 8.0   |
|  |             | 女  | 100.0  | 19.0  | 30.8    | 25.9   | 15.0   | 3.8   | 5.5   |
|  | 性別          | 総数 | 100.0  | 100.0 | 100.0   | 100.0  | 100.0  | 100.0 | 100.0 |
|  |             | 男  | 81.5   | 58.8  | 75.7    | 83.9   | 87.5   | 91.7  | 86.6  |
|  |             | 女  | 18.5   | 41.2  | 24.3    | 16.1   | 12.5   | 8.3   | 13.4  |
| 平<br>成<br>1<br>4<br>年<br>構<br>成<br>割<br>合<br>(%) | 年齢区分・<br>性別 | 総数 | 100.0  | 9.1   | 24.5    | 30.7   | 19.7   | 8.1   | 7.8   |
|  |             | 男  | 82.7   | 5.5   | 19.3    | 25.9   | 17.5   | 7.5   | 7.0   |
|  |             | 女  | 17.3   | 3.6   | 5.2     | 4.8    | 2.2    | 0.7   | 0.9   |
|  | 年齢区分        | 総数 | 100.0  | 9.1   | 24.5    | 30.7   | 19.7   | 8.1   | 7.8   |
|  |             | 男  | 100.0  | 6.7   | 23.4    | 31.3   | 21.2   | 9.0   | 8.4   |
|  |             | 女  | 100.0  | 20.8  | 30.2    | 27.7   | 12.5   | 3.9   | 4.9   |
|  | 性別          | 総数 | 100.0  | 100.0 | 100.0   | 100.0  | 100.0  | 100.0 | 100.0 |
|  |             | 男  | 82.7   | 60.5  | 78.7    | 84.4   | 89.0   | 91.7  | 89.1  |
|  |             | 女  | 17.3   | 39.5  | 21.3    | 15.6   | 11.0   | 8.3   | 10.9  |

### 3) 診療科名別にみた歯科医師数

#### ① 診療科名（主たる）別にみた歯科医師数

「診療科名（主たる）」別にみると、「歯科」が83,143人（89.7%）と最も多くなっている。

また、病院・診療所別にみると、病院では「歯科」「歯科口腔外科」が多く、診療所では「歯科」が多くなっている。

平均年齢をみると、「歯科」48.3歳、「矯正歯科」41.0歳などとなっている。（表10）

（参考）統計表5 医療施設従事医師・歯科医師数及び構成割合、年齢階級・診療科名（主たる）別

統計表9 医療施設従事医師・歯科医師数の年次推移、施設の種別・診療科名（主たる）別

表10 施設の種別・診療科名（主たる）別にみた医療施設に従事する歯科医師数

各年12月31日現在

|             | 総数               |                 |                 |                  |                 |                 | 対前回<br>増減数<br>(人) | 対前回<br>増減率<br>(%) | 病院               |                 | 診療所              |                 |
|-------------|------------------|-----------------|-----------------|------------------|-----------------|-----------------|-------------------|-------------------|------------------|-----------------|------------------|-----------------|
|             | 平成16年<br>(2004)  |                 |                 | 平成14年<br>(2002)  |                 |                 |                   |                   | 平成16年<br>(2004)  |                 | 平成16年<br>(2004)  |                 |
|             | 歯科<br>医師数<br>(人) | 構成<br>割合<br>(%) | 平均<br>年齢<br>(歳) | 歯科<br>医師数<br>(人) | 構成<br>割合<br>(%) | 平均<br>年齢<br>(歳) |                   |                   | 歯科<br>医師数<br>(人) | 構成<br>割合<br>(%) | 歯科<br>医師数<br>(人) | 構成<br>割合<br>(%) |
|             | 92 696           | 100.0           | 47.4            | 90 499           | 100.0           | 46.9            | 2 197             | 2.4               | 11 638           | 100.0           | 81 058           | 100.0           |
| 従事する診療科     |                  |                 |                 |                  |                 |                 |                   |                   |                  |                 |                  |                 |
| 歯 科         | 83 143           | 89.7            | 48.3            | 81 108           | 89.6            | 47.7            | 2 035             | 2.5               | 6 495            | 55.8            | 76 648           | 94.6            |
| 矯 正 歯 科     | 2 920            | 3.2             | 41.0            | 2 793            | 3.1             | 40.1            | 127               | 4.5               | 955              | 8.2             | 1 965            | 2.4             |
| 小 児 歯 科     | 1 919            | 2.1             | 42.5            | 1 850            | 2.0             | 41.6            | 69                | 3.7               | 538              | 4.6             | 1 381            | 1.7             |
| 歯 科 口 腔 外 科 | 3 913            | 4.2             | 37.1            | 3 845            | 4.2             | 36.3            | 68                | 1.8               | 3 590            | 30.8            | 323              | 0.4             |
| 不 詳         | 801              | 0.9             | 47.9            | 903              | 1.0             | 48.0            | △ 102             | △ 11.3            | 60               | 0.5             | 741              | 0.9             |

注:「診療科(主たる)」とは、複数の診療科に従事している場合の主として従事する診療科又は1診療科のみに従事している場合の診療科である。

#### ② 診療科名（複数回答）別にみた歯科医師数

「診療科名（複数回答）」別にみると、「歯科」が86,352人（93.2%）と最も多く、次いで「小児歯科」37,325人（40.3%）となっている。

また、病院・診療所別にみると、病院では「歯科」「歯科口腔外科」が多く、診療所では「歯科」「小児歯科」などが多くなっている。（表11）

（参考）統計表10 医療施設従事医師・歯科医師数の年次推移、診療科名（複数回答）別

統計表15 医療施設従事歯科医師数、診療科名（複数回答）・従業地による都道府県・14大都市・中核市（再掲）別

表11 施設の種別・診療科名（複数回答）別にみた医療施設に従事する歯科医師数

（複数回答）各年12月31日現在

|             | 総数               |                 |                  |                 | 対前回<br>増減数<br>(人) | 対前回<br>増減率<br>(%) | 病院               |                 | 診療所              |                 |
|-------------|------------------|-----------------|------------------|-----------------|-------------------|-------------------|------------------|-----------------|------------------|-----------------|
|             | 平成16年<br>(2004)  |                 | 平成14年<br>(2002)  |                 |                   |                   | 平成16年<br>(2004)  |                 | 平成16年<br>(2004)  |                 |
|             | 歯科<br>医師数<br>(人) | 構成<br>割合<br>(%) | 歯科<br>医師数<br>(人) | 構成<br>割合<br>(%) |                   |                   | 歯科<br>医師数<br>(人) | 構成<br>割合<br>(%) | 歯科<br>医師数<br>(人) | 構成<br>割合<br>(%) |
|             | 92 696           | 100.0           | 90 499           | 100.0           | 2 197             | 2.4               | 11 638           | 100.0           | 81 058           | 100.0           |
| 従事する診療科     |                  |                 |                  |                 |                   |                   |                  |                 |                  |                 |
| 歯 科         | 86 352           | 93.2            | 84 286           | 93.1            | 2 066             | 2.5               | 7 225            | 62.1            | 79 127           | 97.6            |
| 矯 正 歯 科     | 19 515           | 21.1            | 18 623           | 20.6            | 892               | 4.8               | 1 070            | 9.2             | 18 445           | 22.8            |
| 小 児 歯 科     | 37 325           | 40.3            | 34 941           | 38.6            | 2 384             | 6.8               | 743              | 6.4             | 36 582           | 45.1            |
| 歯 科 口 腔 外 科 | 19 770           | 21.3            | 18 031           | 19.9            | 1 739             | 9.6               | 3 971            | 34.1            | 15 799           | 19.5            |
| 不 詳         | 89               | 0.1             | 79               | 0.1             | 10                | 12.7              | 45               | 0.4             | 44               | 0.1             |

注:2つ以上の診療科に従事している場合、各々の科に重複計上している。

#### 4) 都道府県（従業地）別にみた人口10万対歯科医師数

全国の医療施設に従事する「人口10万対歯科医師数」は72.6人で、前回（71.0人）に比べ1.6人増加している。

これを都道府県別にみると、東京都120.2人が最も多く、次いで福岡県92.5人、徳島県92.4人となっており、福井県46.1人、島根県50.7人、青森県51.2人などが少なくなっている。（図10）

（参考）統計表13 人口10万対医師・歯科医師・薬剤師数，施設・業務の種別・性・従業地による都道府県－14大都市・中核市（再掲）別

統計表16 人口10万対医療施設従事医師・歯科医師数及び薬局・医療施設従事薬剤師数の年次推移，従業地による都道府県－14大都市・中核市（再掲）別

図10 都道府県（従業地）別にみた医療施設に従事する人口10万対歯科医師数

平成16(2004)年12月31日現在

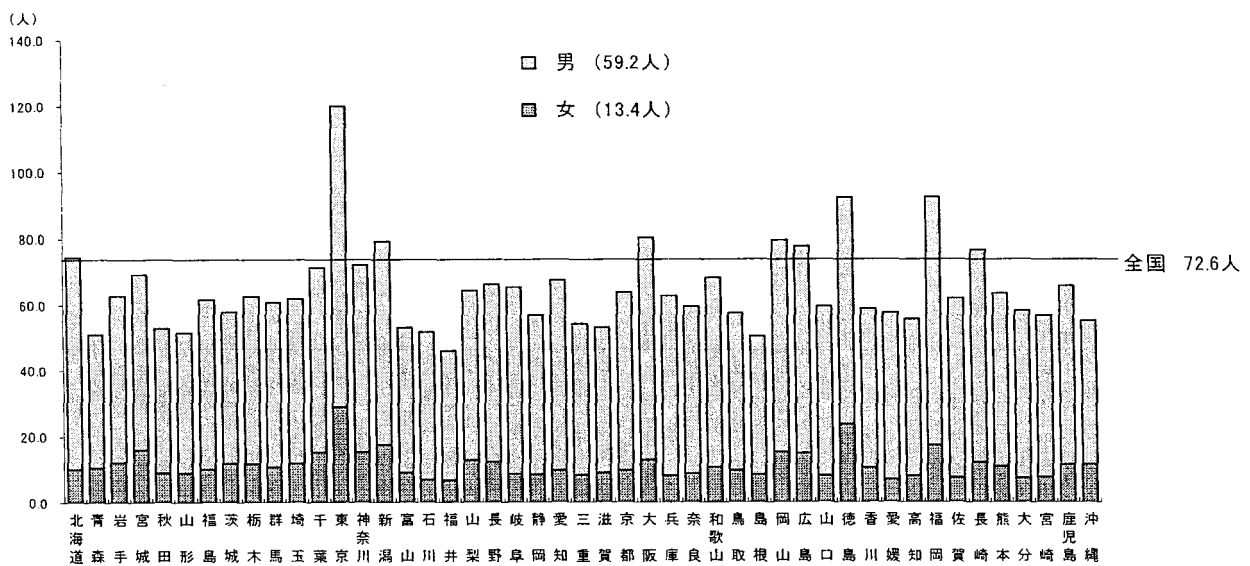

(参考2) 施設の種別にみた歯科医師数（年齢別）

平成16(2004)年12月31日現在

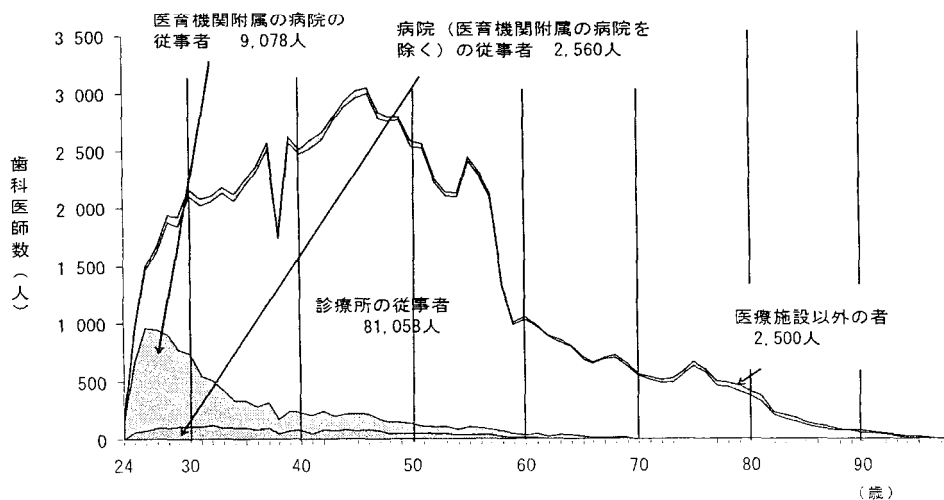

### 3 薬剤師

平成16年12月31日現在における全国の届出「薬剤師数」は241,369人で、そのうち、「男」94,794人（総数の39.3%）、「女」146,575人（60.7%）となっている。

平成16年届出薬剤師数を前回と比べると11,625人、5.1%増加している。

また、人口10万対薬剤師数は189.0人で、前回に比べ8.7人増加している。

#### (1) 施設・業務の種別にみた薬剤師数

主に従事している業務の種別をみると、「薬局の従事者」は116,303人（総数の48.2%）で、前回に比べ9,411人、8.8%増加し、「病院・診療所の従事者」は48,094人（19.9%）で、558人、1.2%増加している。

「大学の従事者」は8,046人で、前回に比べ970人増加し、「医薬品関係企業の従事者」は45,261人、282人減少し、「衛生行政機関又は保健衛生施設の従事者」は5,860人、187人増加している。

（表12）

（参考） 統計表1 医師・歯科医師・薬剤師数、構成割合及び平均年齢、施設・業務の種別・性・年齢階級別

表12 施設・業務の種別にみた薬剤師数及び構成割合

|  | 総数              |             | 平成14年<br>(2002) | 対前回<br>増減数<br>(人) | 対前回<br>増減率<br>(%) | 人口10万対(人)       |                 |
|--|-----------------|-------------|-----------------|-------------------|-------------------|-----------------|-----------------|
|  | 平成16年<br>(2004) |             |                 |                   |                   | 平成16年<br>(2004) | 平成14年<br>(2002) |
|  | 薬剤師数<br>(人)     | 構成割合<br>(%) |                 |                   |                   |                 |                 |
| 総数                                       | 241 369         | 100.0       | 229 744         | 11 625            | 5.1               | 189.0           | 180.3           |
| 男  | 94 794          | 39.3        | 90 827          | 3 967             | 4.4               | 74.2            | 71.3            |
| 女  | 146 575         | 60.7        | 138 917         | 7 658             | 5.5               | 114.8           | 109.0           |
| 薬局の従事者                                   | 116 303         | 48.2        | 106 892         | 9 411             | 8.8               | 91.1            | 83.9            |
| 薬局の開設者又は法人の代表者                           | 19 935          | 8.3         | 20 446          | △ 511             | △ 2.5             | 15.6            | 16.0            |
| 薬局の勤務者                                   | 96 368          | 39.9        | 86 446          | 9 922             | 11.5              | 75.5            | 67.8            |
| 病院・診療所の従事者                               | 48 094          | 19.9        | 47 536          | 558               | 1.2               | 37.7            | 37.3            |
| 病院・診療所で調剤業務に従事する者                        | 45 711          | 18.9        | 45 277          | 434               | 1.0               | 35.8            | 35.5            |
| 病院・診療所で検査業務に従事する者                        | 252             | 0.1         | 282             | △ 30              | △ 10.6            | 0.2             | 0.2             |
| 病院・診療所でその他の業務に従事する者                      | 2 131           | 0.9         | 1 977           | 154               | 7.8               | 1.7             | 1.6             |
| 大学の従事者                                   | 8 046           | 3.3         | 7 076           | 970               | 13.7              | 6.3             | 5.6             |
| 大学の勤務者(研究・教育)                            | 3 557           | 1.5         | 3 154           | 403               | 12.8              | 2.8             | 2.5             |
| 大学院生又は研究生                                | 4 489           | 1.9         | 3 922           | 567               | 14.5              | 3.5             | 3.1             |
| 医薬品関係企業の従事者                              | 45 261          | 18.8        | 45 543          | △ 282             | △ 0.6             | 35.4            | 35.7            |
| 医薬品の製造業・輸入販売業(研究・開発、<br>営業、その他)に従事する者 1) | 29 828          | 12.4        | 29 592          | 236               | 0.8               | 23.4            | 23.2            |
| 医薬品販売業(薬種商を含む)に従事<br>するもの 2)             | 15 433          | 6.4         | 15 951          | △ 518             | △ 3.2             | 12.1            | 12.5            |
| 衛生行政機関又は保健衛生施設の従事者                       | 5 860           | 2.4         | 5 673           | 187               | 3.3               | 4.6             | 4.5             |
| その他の者                                    | 17 804          | 7.4         | 16 998          | 806               | 4.7               | 13.9            | 13.3            |
| その他の業務の従事者                               | 4 918           | 2.0         | 4 614           | 304               | 6.6               | 3.9             | 3.6             |
| 無職の者                                     | 12 886          | 5.3         | 12 384          | 502               | 4.1               | 10.1            | 9.7             |

注:1)製薬会社(その研究所を含む)、血液センター等医薬品の製造業又は輸入販売業に従事する者。

2)一般販売業(卸売一般販売業を含む)、薬種商等医薬品の販売業に従事する者。

3)「総数」には、「施設・業務の種別」の不詳を含む。

年齢階級別にみると、「30～39歳」が63,419人(26.3%)と最も多く、次いで、「40～49歳」58,491人(24.2%)となっている。

業務の種別に年齢階級をみると、「薬局」では「40～49歳」、「病院・診療所」「医薬品関係企業」では「30～39歳」、「大学」では「29歳以下」が最も多くなっている。

また、業務の種別毎に平均年齢をみると、「薬局」では44.2歳、「病院・診療所」41.0歳、「医薬品関係企業」42.9歳などとなっている。(表13)

(参考) 統計表1 医師・歯科医師・薬剤師数、構成割合及び平均年齢、施設・業務の種別・性・年齢階級別

表13 施設・業務の種別・年齢階級にみた薬剤師数

平成16(2004)年12月31日現在

|             | 総数      | 薬局・医療施設 | (再掲)    |        | 大学    | 医薬品関係企業 | 衛生行政機関又は保健衛生施設 | その他の者  |
|-------------|---------|---------|---------|--------|-------|---------|----------------|--------|
|             |         |         | 薬局      | 病院・診療所 |       |         |                |        |
| 薬 剤 師 数 (人) |         |         |         |        |       |         |                |        |
| 総数          | 241 369 | 164 397 | 116 303 | 48 094 | 8 046 | 45 261  | 5 860          | 17 804 |
| 29歳以下       | 47 969  | 32 422  | 20 547  | 11 875 | 4 785 | 7 987   | 697            | 2 078  |
| 30～39歳      | 63 419  | 41 526  | 29 176  | 12 350 | 1 018 | 13 863  | 1 448          | 5 564  |
| 40～49歳      | 58 491  | 41 580  | 29 729  | 11 851 | 912   | 11 427  | 1 574          | 2 998  |
| 50～59歳      | 41 827  | 30 249  | 21 443  | 8 806  | 881   | 6 676   | 2 006          | 2 015  |
| 60～69歳      | 17 654  | 11 564  | 9 321   | 2 243  | 424   | 3 417   | 115            | 2 134  |
| 70歳以上       | 12 009  | 7 056   | 6 087   | 969    | 26    | 1 891   | 20             | 3 015  |
| 構 成 割 合 (%) |         |         |         |        |       |         |                |        |
| 総数          | 100.0   | 100.0   | 100.0   | 100.0  | 100.0 | 100.0   | 100.0          | 100.0  |
| 29歳以下       | 19.9    | 19.7    | 17.7    | 24.7   | 59.5  | 17.6    | 11.9           | 11.7   |
| 30～39歳      | 26.3    | 25.3    | 25.1    | 25.7   | 12.7  | 30.6    | 24.7           | 31.3   |
| 40～49歳      | 24.2    | 25.3    | 25.6    | 24.6   | 11.3  | 25.2    | 26.9           | 16.8   |
| 50～59歳      | 17.3    | 18.4    | 18.4    | 18.3   | 10.9  | 14.8    | 34.2           | 11.3   |
| 60～69歳      | 7.3     | 7.0     | 8.0     | 4.7    | 5.3   | 7.5     | 2.0            | 12.0   |
| 70歳以上       | 5.0     | 4.3     | 5.2     | 2.0    | 0.3   | 4.2     | 0.3            | 16.9   |
| 平均年齢        | 43.3歳   | 43.3歳   | 44.2歳   | 41.0歳  | 33.9歳 | 42.9歳   | 44.3歳          | 48.8歳  |

注：「総数」には、「施設・業務の種別」の不詳を含む。

## (2) 薬局・医療施設(病院・診療所)に従事する薬剤師数

### 1) 施設の種別にみた薬剤師数

平成16年では「薬局」が116,303人、「病院・診療所」が48,094人となっており、これを年次推移でみても、平成6年からは、「薬局」が「病院・診療所」に比べて大きく増加している(図11)。

(参考) 統計表17 医師・歯科医師・薬剤師数の年次推移、施設・業務の種別・性別



図 11 施設の種別に応じた薬局・医療施設に就く薬剤師数の年次推移

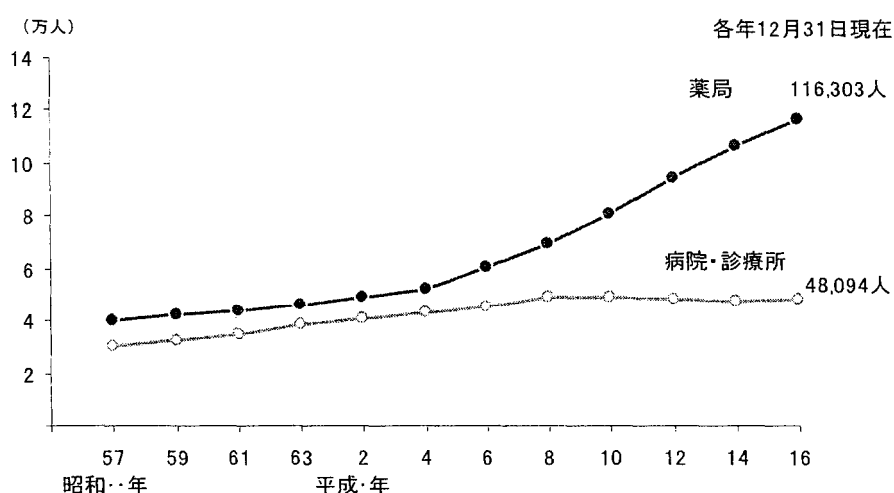

## 2) 年齢階級・性別に応じた薬剤師数

性別にみると、「男」が 53,929 人で、前回に比べ 3,247 人、6.4%増加し、「女」は 110,468 人で、6,722 人、6.5%増加している。

また、男女の構成割合をみると、69 歳以下のすべての年齢階級で「女」の割合が多く、「29 歳以下」では 71.4%となっている。(表 14)

(参考) 統計表 3 医療施設従事医師・歯科医師数、薬局・医療施設従事薬剤師数及び構成割合の年次推移、年齢階級・性別

表 14 年齢階級・性別に応じた薬局・医療施設に就く薬剤師数

|             |            |    | 各年12月31日現在 |         |        |        |        |        |       |
|-------------|------------|----|------------|---------|--------|--------|--------|--------|-------|
|             |            |    | 総数         | 29歳以下   | 30~39  | 40~49  | 50~59  | 60~69  | 70歳以上 |
| 薬剤師数<br>(人) | 平成16年      | 総数 | 164 397    | 32 422  | 41 526 | 41 580 | 30 249 | 11 564 | 7 056 |
|             |            | 男  | 53 929     | 9 269   | 14 080 | 12 476 | 9 391  | 4 886  | 3 827 |
|             |            | 女  | 110 468    | 23 153  | 27 446 | 29 104 | 20 858 | 6 678  | 3 229 |
|             | 平成14年      | 総数 | 154 428    | 32 975  | 37 936 | 39 920 | 26 198 | 10 443 | 6 952 |
|             |            | 男  | 50 682     | 8 822   | 12 979 | 12 119 | 8 276  | 4 559  | 3 925 |
|             |            | 女  | 103 746    | 24 153  | 24 957 | 27 801 | 17 922 | 5 884  | 3 027 |
| 対前回         | 増減数<br>(人) | 総数 | 9 969      | △ 553   | 3 590  | 1 660  | 4 051  | 1 121  | 104   |
|             |            | 男  | 3 247      | 447     | 1 101  | 357    | 1 115  | 327    | △ 98  |
|             |            | 女  | 6 722      | △ 1 000 | 2 489  | 1 303  | 2 936  | 794    | 202   |
|             | 増減率<br>(%) | 総数 | 6.5        | △ 1.7   | 9.5    | 4.2    | 15.5   | 10.7   | 1.5   |
|             |            | 男  | 6.4        | 5.1     | 8.5    | 2.9    | 13.5   | 7.2    | △ 2.5 |
|             |            | 女  | 6.5        | △ 4.1   | 10.0   | 4.7    | 16.4   | 13.5   | 6.7   |
| 構成割合<br>(%) | 年齢区分       | 総数 | 100.0      | 19.7    | 25.3   | 25.3   | 18.4   | 7.0    | 4.3   |
|             |            | 男  | 100.0      | 17.2    | 26.1   | 23.1   | 17.4   | 9.1    | 7.1   |
|             |            | 女  | 100.0      | 21.0    | 24.8   | 26.3   | 18.9   | 6.0    | 2.9   |
|             | 性別         | 総数 | 100.0      | 100.0   | 100.0  | 100.0  | 100.0  | 100.0  | 100.0 |
|             |            | 男  | 32.8       | 28.6    | 33.9   | 30.0   | 31.0   | 42.3   | 54.2  |
|             |            | 女  | 67.2       | 71.4    | 66.1   | 70.0   | 69.0   | 57.7   | 45.8  |

### 3) 都道府県（従業地）別にみた人口10万対薬剤師数

全国の薬局・医療施設に従事する「人口10万対薬剤師数」は128.7人で、前回（121.2人）に比べ7.5人増加している。

これを都道府県別にみると、徳島県166.4人が最も多く、次いで東京都165.4人、兵庫県151.2人となっており、青森県96.3人、福井県99.9人、山形県101.6人などが少なくなっている。

(図12)

- (参考) 統計表13 人口10万対医師・歯科医師・薬剤師数、施設・業務の種別・性・従業地による都道府県-14大都市・中核市(再掲)別  
 統計表16 人口10万対医療施設従事医師・歯科医師数及び薬局・医療施設従事薬剤師数の年次推移、従業地による都道府県-14大都市・中核市(再掲)別

図12 都道府県（従業地）別にみた薬局・医療施設に従事する人口10万対薬剤師数

平成16(2004)年12月31日現在

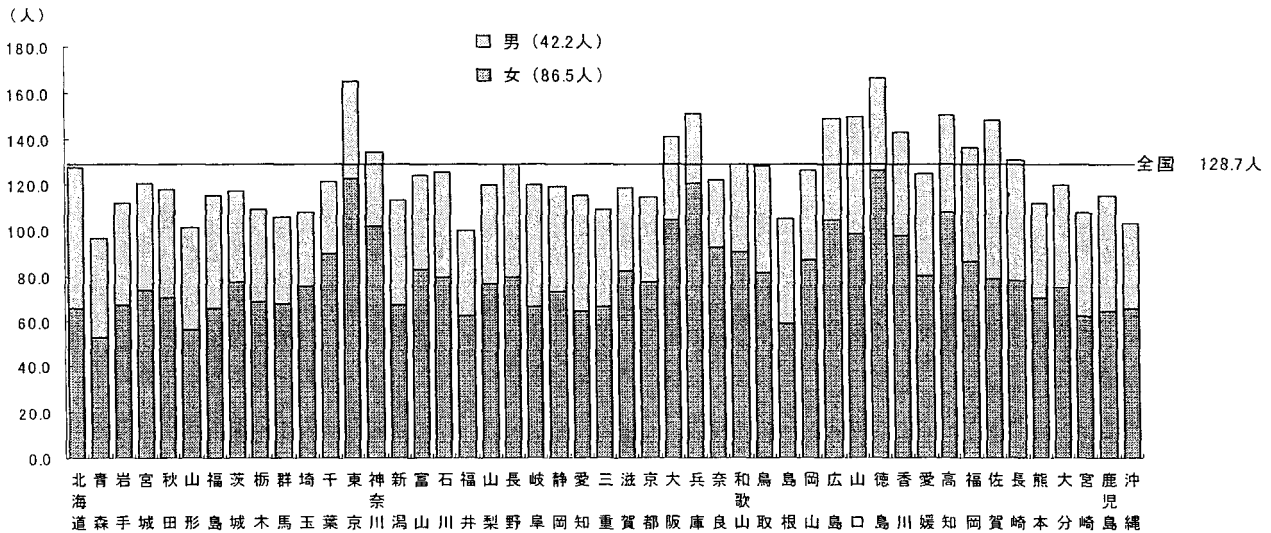

(参考3) 施設の種別にみた薬剤師数

平成16(2004)年12月31日現在

