

●●●グループホーム個別情報●●●

※掲載されております情報につきまして不明な点等ございましたら、直接ホームにご確認ください。

平成17年8月 日現在

1. 基本情報

グループホーム名	はるひ苑津和野	所在地	〒759-5606 島根県鹿足郡津和野町大字寺田67-2
開設年月日	平成17年10月1日	事業主体	有限会社
代表者	岡屋房枝	管理者	板垣玲子
電話番号	0856-72-1588	FAX番号	0856-72-0586
E-mailアドレス		ホームページ	
協力(提携)医療機関	和崎医院 津和野共存病院 オクダ歯科	ユニット数と利用定員	1 ユニット 利用定員 9名
		現在入居者数	名

<近隣図>

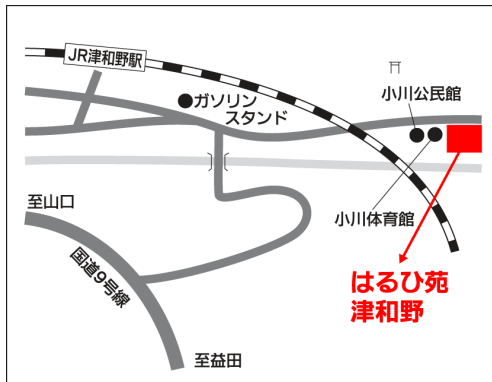

<建物の概観>



2. 事業の目的及び運営の方針

地域の高齢者が安全で安心して暮らせる家を作ることを目指します。残された力を十分に生かして、その人らしい生活を確保する為のスタッフを教育しながら、地域の方が地域の高齢者を支えるしくみを作り続けます。

3. 平面図

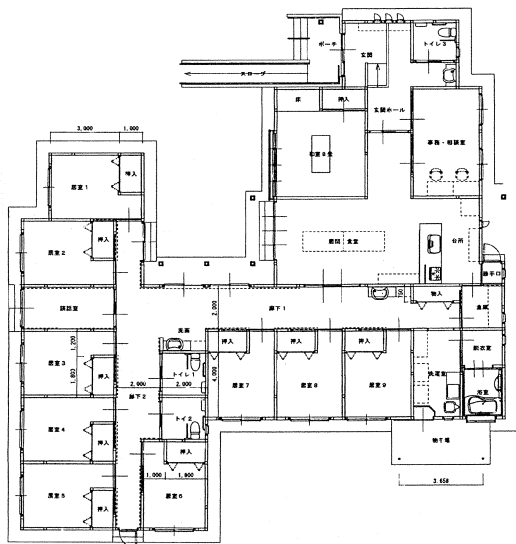

4. 建物の概要

建物の形態	木造造り 1階建て
建物の構造	■ 単独型 □ 併設型
広さ	敷地面積 896.21 m ² 延床面積 290.00 m ² 1室あたりの居室面積 10.2 m ²
二人部屋の有無	□ 有 ■ 無

5. 利用料等

介護保険 1割負担分			
介護度区分	1日	医療連携体制加算	月30日
要支援 2	831 円	—	24,930 円
要介護 1	831 円		24,930 円
要介護 2	848 円		25,440 円
要介護 3	865 円		25,950 円
要介護 4	882 円		26,460 円
要介護 5	900 円		27,000 円

※入所30日間は別途初期加算1日30円必要

保証金（入居一時金）	<input checked="" type="checkbox"/> 有 200千円 ・ <input type="checkbox"/> 無
保証金有の場合の償却の有無	<input type="checkbox"/> 有 ・ <input type="checkbox"/> 無

介護保険外 諸経費（標準）		
食費（1日1,000円）	月30日	30,000 円
理美容代		実費
おむつ代		実費

6. 職員の概要

総数	<p>9 名</p> <p>(内訳)</p> <p>常勤 専任 9 名 } 常勤換算 8.75 名</p> <p> 兼任 0 名 }</p> <p>非常勤 専任 1 名 }</p> <p>※職員の勤務時間を1週間あたり40時間とした場合の常勤換算数</p> <p>※職員の1週間の勤務延時間数 350 時間の場合 350 時間÷40時間＝常勤換算数 8.75 名</p>
夜間体制	<input checked="" type="checkbox"/> 専任 <input type="checkbox"/> 兼任 <input checked="" type="checkbox"/> 夜勤 1 名 <input type="checkbox"/> 宿直
管理者	<input checked="" type="checkbox"/> 専任 <input type="checkbox"/> 兼任 資格 介護支援専門員 認知症高齢者のケアの経験年数 6 年 6 ヶ月 認知症介護に関する研修の受講歴 ●認知症介護実践研修(旧痴呆介護実務者研修) ・実践者研修(旧基礎課程) <input checked="" type="checkbox"/> 受講済 <input type="checkbox"/> 未受講 ・実践リーダー研修(旧専門課程) <input type="checkbox"/> 受講済 <input type="checkbox"/> 未受講 ●認知症対応型サービス事業者管理研修 <input checked="" type="checkbox"/> 受講済 <input type="checkbox"/> 未受講 ●認知症高齢者グループホーム管理者研修 <input checked="" type="checkbox"/> 受講済 <input type="checkbox"/> 未受講 ●上記の研修の他に受講した研修名 介護支援専門員現任研修
計画作成担当者 氏名(板坂玲子)	資格 介護支援専門員、看護師 認知症高齢者のケアの経験年数 6 年 6 ヶ月 認知症介護に関する研修の受講歴 ●認知症介護実践研修(旧痴呆介護実務者研修) ・実践者研修(旧基礎課程) <input checked="" type="checkbox"/> 受講済 <input type="checkbox"/> 未受講 ・実践リーダー研修(旧専門課程) <input type="checkbox"/> 受講済 <input checked="" type="checkbox"/> 未受講 ●上記の研修の他に受講した研修名 介護支援専門員現任研修課程Ⅱ
その他職員	資格 介護福祉士 名 看護師 名 その他 ホームヘルパー2級 9 名 認知症介護に関する研修の受講歴 ●認知症介護実践研修(旧痴呆介護実務者研修) ・実践者研修(旧基礎課程) 受講済者 2 名 ・実践リーダー研修(旧専門課程) 受講済者 名 ●上記の研修の他に受講した研修名 18年度老人福祉施設新人職員研修 受講済者 2 名 認知症高齢者グループホーム研修 受講済者 3 名
(再掲) ホーム長 ※注 氏名()	資格 特になし 認知症高齢者のケアの経験年数 認知症介護に関する研修の受講歴 ●認知症介護実践研修(旧痴呆介護実務者研修) ・実践者研修(旧基礎課程) <input type="checkbox"/> 受講済 <input type="checkbox"/> 未受講 ・実践リーダー研修(旧専門課程) <input type="checkbox"/> 受講済 <input type="checkbox"/> 未受講 ●上記の研修の他に受講した研修名 なし

※「ホーム長」とは、グループホームの中で介護従事者に対する指揮命令権を管理者について有する者を定めている場合にその者を指します。(定めていない場合は記載の必要なし)

7. 入居(者)の概要

現在の入居者の状態	入居人数	9名	・内訳	男性	1名	女性	8名
	要介護1	1名	要介護2	4名			
	要介護3	3名	要介護4	1名			
	要介護5	0名					
	平均年齢	84.8歳（最低 73歳 最高 97歳）					
入居にあたっての条件	小さな集団、大きな家族として生活可能なこと。						
退居にあたっての条件	特に集中的な医療(身体的、精神的)が発生した場合。 入院日数が3週間を越えた場合。						

8. ホームの1日の流れ

6:00	7:00	8:00	9:00	10:00	11:00	12:00	13:00	14:00	15:00	16:00	17:00	18:00	19:00	20:00	21:00	22:00	23:00	0:00	
起床	朝食 口腔 ケア	掃除		おやつ	レク 体操	昼食 口腔 ケア	買物 レク		おやつ	夕食 準備	入浴	夕食 口腔 ケア			就寝				

9. 入院した場合の対応について

入院等による入居継続の可否
<input checked="" type="checkbox"/> 入居継続可 → ・入居継続可能期間（3ヶ月） ・入院中、ホームに支払う費用 <input checked="" type="checkbox"/> 家賃 <input type="checkbox"/> その他費用 <input type="checkbox"/> 無し <input type="checkbox"/> 退居

10. 「ターミナルケア」の実施について

ターミナルケアの実施	<input type="checkbox"/> 実施可能	<input type="checkbox"/> 実施不可能	<input checked="" type="checkbox"/> 要相談
------------	-------------------------------	--------------------------------	---

11. 個人情報(プライバシー)保護に関する取り組み

プライバシー保護に関する 規程・マニュアル等の整備	<input type="checkbox"/> 有	<input checked="" type="checkbox"/> 無 (⇒今後の策定の予定)	<input type="checkbox"/> 有	<input type="checkbox"/> 無し
------------------------------	----------------------------	---	----------------------------	-----------------------------

12. その他

家族の面会時間の設定の有無	<input type="checkbox"/> 有	<input checked="" type="checkbox"/> 無
入居者家族会の有無	<input checked="" type="checkbox"/> 有	<input type="checkbox"/> 無 (⇒今後の策定の予定)
ホームと地域との関係や ホーム機能の地域への 還元の取り組み(方針)	<p>はるひ苑津和野は地区の盆踊りや健康を守る会に参加したり、作品展に出品したりと地区の行事に積極的に参加しています。もちろん自治会にも加入しています。</p> <p>はるひだよりでボランティアの募集を行っており、児童館や中学校との交流も行っています。</p> <p>日頃から買い物など地域へ外出する機会が多く、地域の方々には積極的に苑に立ち寄って頂けるようにお誘いもしており、頻りに地域の方々も訪問されています。</p> <p>今後ははるひ苑津和野独自の行事を催し、地域の皆様との交流を深めたり、はるひだよりを通じてグループホームの振興と認知症の理解に貢献していきたいと考えています。</p>	