

●●●グループホーム個別情報●●●

※掲載されております情報につきまして不明な点等ございましたら、直接ホームにご確認ください。

平成18年8月1日現在

1. 基本情報

グループホーム名	グループホーム 寿生の丘	所在地	〒693-0011 島根県出雲市大津町3622-15
開設年月日	平成15年5月2日	事業主体	社会福祉法人出雲南福祉会
代表者	宮本正辰	管理者	坂本恵子
電話番号	0853-30-6212	FAX番号	0853-23-2563
E-mailアドレス	jyusei-oka@izumo-minami.jp	ホームページ	
協力(提携)医療機関	寿生病院 塩冶川田歯科医院	ユニット数と利用定員	2 ユニット 利用定員 18名
		現在入居者数	9名

<近隣図>

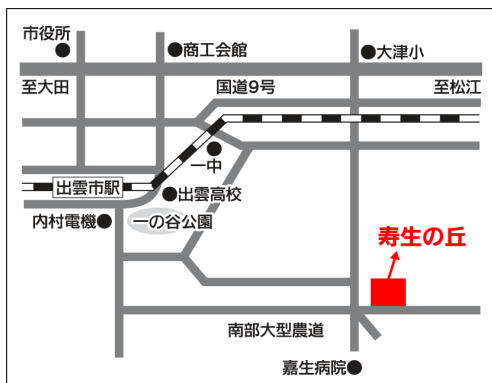

<建物の概観>



2. 事業の目的及び運営の方針

利用者の心身機能の維持並びに家族の身体的、精神的負担の軽減を図る為に適切な介護サービスを提供する。利用者の可能な限りその有る機能に応じて自立した日常生活を営むことができるよう介護し且つ世話及び機能訓練を行う。利用者の意思及び人格を尊重し、家庭的な環境の下、利用者の立場に立ったサービスの提供に努める。地域との結びつきを重視し、他の事業所などの連携に努める。

3. 平面図

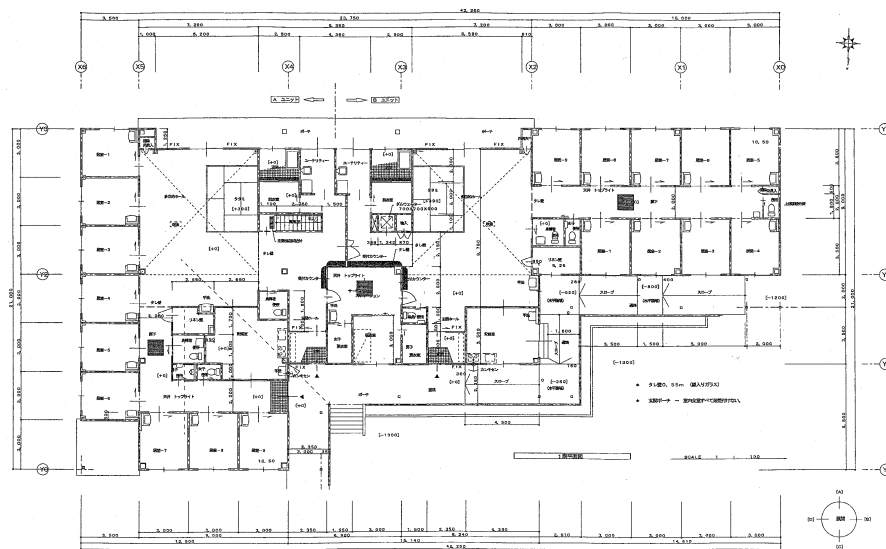

4. 建物の概要

建物の形態	鉄骨造り 一部2階建ての1階部分
建物の構造	<input type="checkbox"/> 単独型 <input checked="" type="checkbox"/> 併設型
広さ	敷地面積 871.23 m ² 延床面積 791.81 m ² 1室あたりの居室面積 10.50 m ²
二人部屋の有無	<input type="checkbox"/> 有 <input checked="" type="checkbox"/> 無

7. 入居(者)の概要

現在の入居者の状態	入居人数 18名 ・内訳 男性 2名 女性 16名
	要介護1 1名 要介護2 7名
	要介護3 5名 要介護4 4名
	要介護5 1名
	平均年齢 80歳 (最低 73歳 最高 86歳)
入居にあたっての条件	介護判定で要介護の認定を受けた方 家庭で介護が困難な方 常時医療機関において治療をする必要がないこと おおむね身の自立が出来ており、共同生活を送ることに支障のない方
退居にあたっての条件	個別の日常生活上の援助、介護において特別の援助、介護を必要とするにも関わらず、それらを提供することができない状態になった場合

8. ホームの1日の流れ

(東棟 まつ)

6:00	7:00	8:00	9:00	10:00	11:00	12:00	13:00	14:00	15:00	16:00	17:00	18:00	19:00	20:00	21:00	22:00	23:00	0:00	
起床		朝食	掃除	お茶	昼食準備 (調理)	昼食			お茶	入浴		夕食	入浴	就寝					

(西棟 たけ)

6:00	7:00	8:00	9:00	10:00	11:00	12:00	13:00	14:00	15:00	16:00	17:00	18:00	19:00	20:00	21:00	22:00	23:00	0:00	
起床		朝食	掃除	お茶	昼食準備 (調理)	昼食			お茶	入浴		夕食	入浴	就寝					

9. 入院した場合の対応について

入院等による入居継続の可否

入居継続可
 → ・入居継続可能期間 (1ヶ月)
 ・入院中、ホームに支払う費用 家賃 その他費用 (水道、光熱) 無し

退居

10. 「ターミナルケア」の実施について

ターミナルケアの実施 実施可能 実施不可能 要相談

11. 個人情報(プライバシー)保護に関する取り組み

プライバシー保護に関する規程・マニュアル等の整備 有 無 (⇒今後の策定の予定 有 無)

12. その他

家族の面会時間の設定の有無 有 無

入居者家族会の有無 有 無 (⇒今後の策定の予定 有 無)

ホームと地域との関係やホーム機能の地域への還元の取り組み(方針)

現在、ホームとして、同じ法人内でのイベント参加や開所より祭りを継続し地域との交流を行っている。近隣保育園や幼稚園及び高校生の実習受け入れや交流、行事時のボランティア団体へのボランティア依頼、唄踊りのボランティア等各種ボランティアの受け入れも行って来た。また誰でも気軽に入ってもらえるよう常に玄関を開放している。
 日々の生活の中で、御利用者の外出の機会は個々に常時設け、買物、喫茶店や外出、ドライブ、温泉、カラオケ、墓参り、等など行っている。
 開所より年数を経ることにより地域に存在は知られてきているように思う。現在公民館活動(生花教室、地域の清掃)活動参加、また地域の学童保育施設への訪問、交流を行っている。
 運営推進会議の推進とともに、今後も地域の中の「寿生の丘」として活動の幅を広げて行きたいと考えている。